



今天的老公

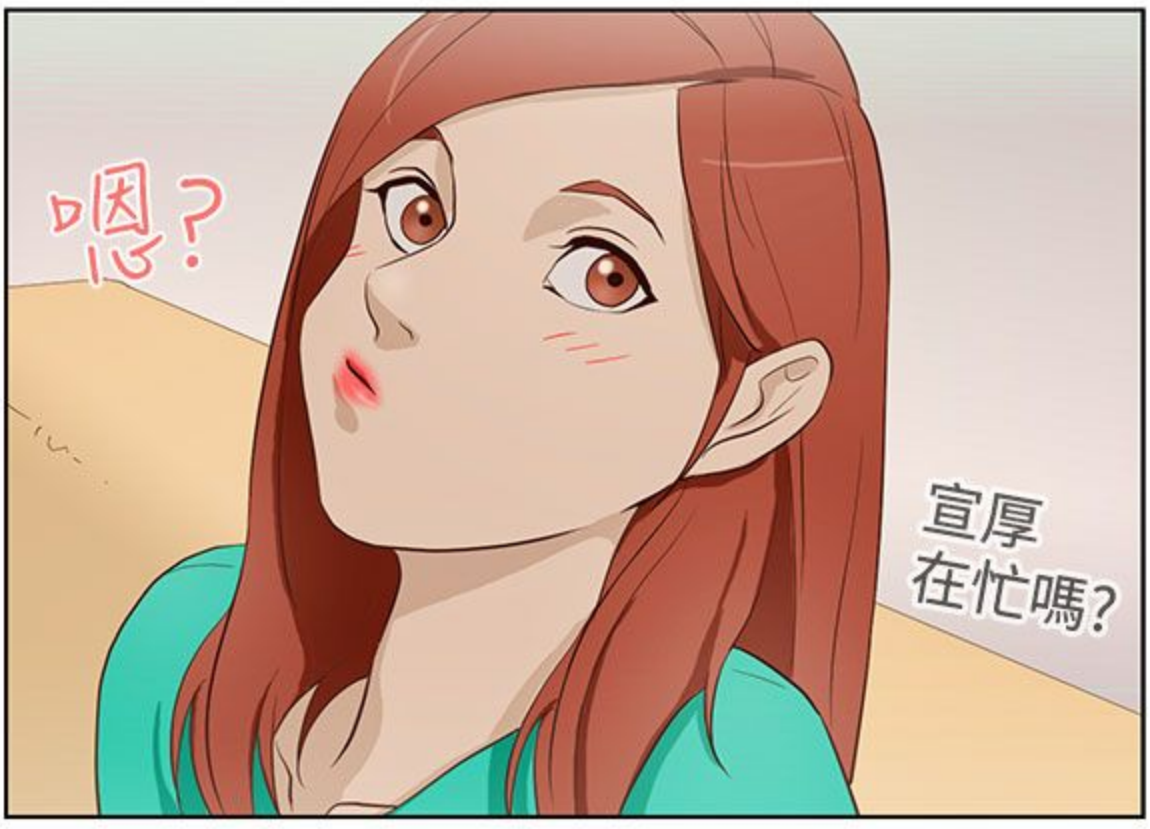
TODAY'S MENU

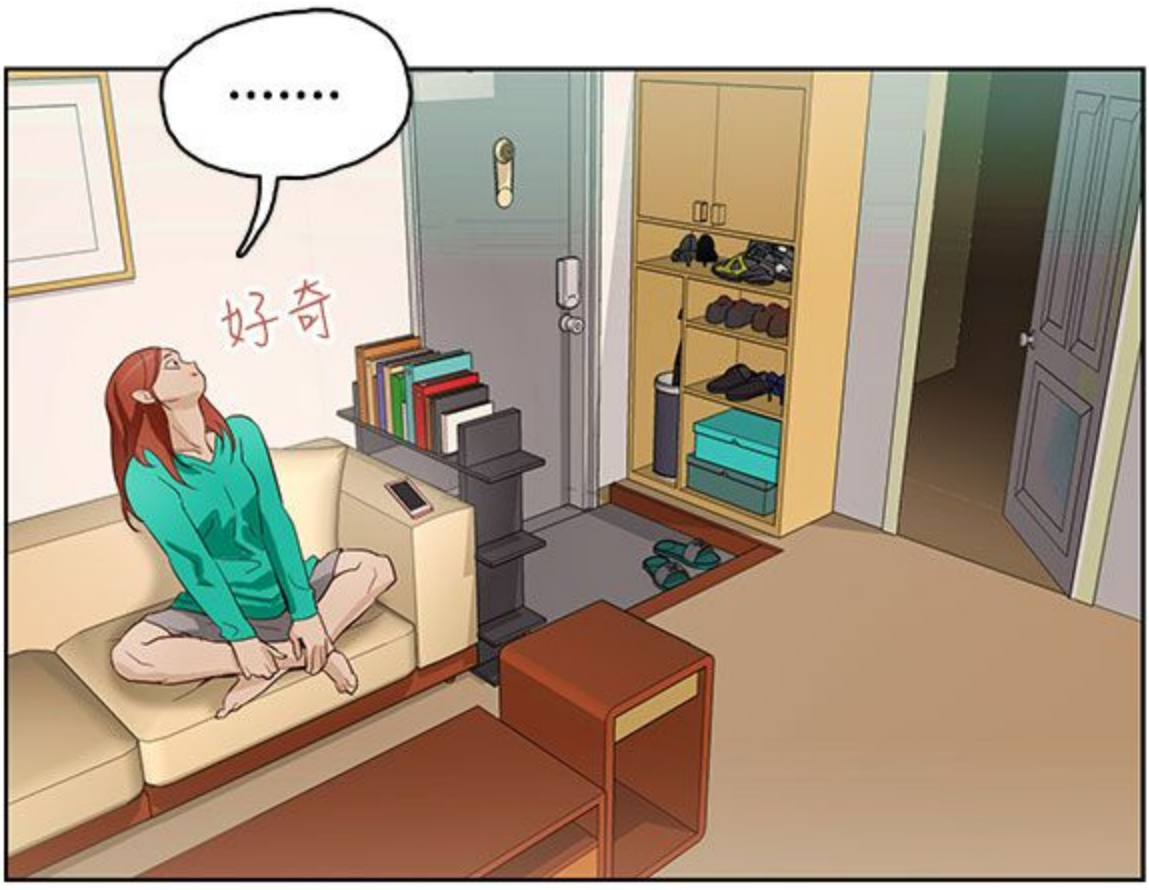
文 DalDal x 圖 KeuNom x 小幫手 A Li

-15-



這樣的話?





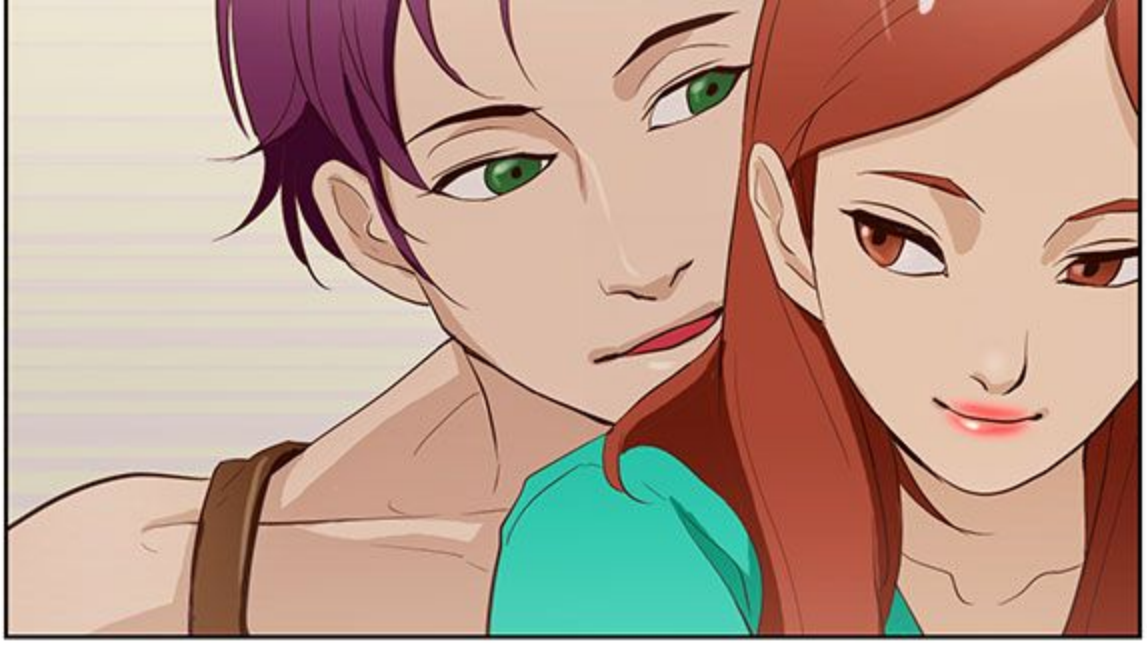

你說什麼?
房租要漲價了嗎?

我的演技真不錯~
這樣...應該就能...
作戰成功吧!
嘻~


成啦!
10000
10000
10000
10000

今天的召喚方式是...
錢(金)


這一個
視錢如命的
帥氣牛郎性格,
花了不少時間,
才發現的呀!



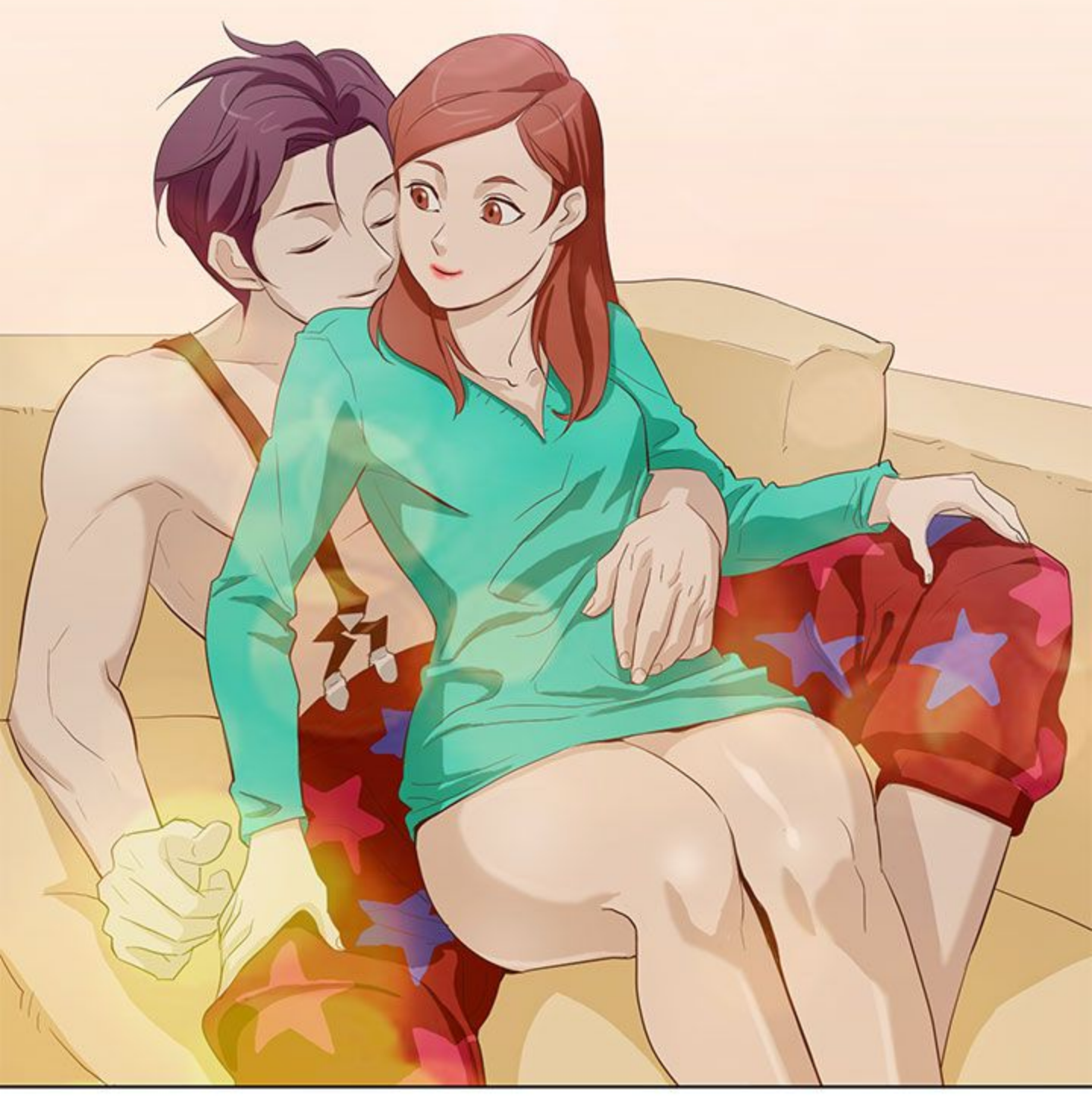

召喚方式挺有趣的!
居然是...錢?


打了
太多工的
關係?

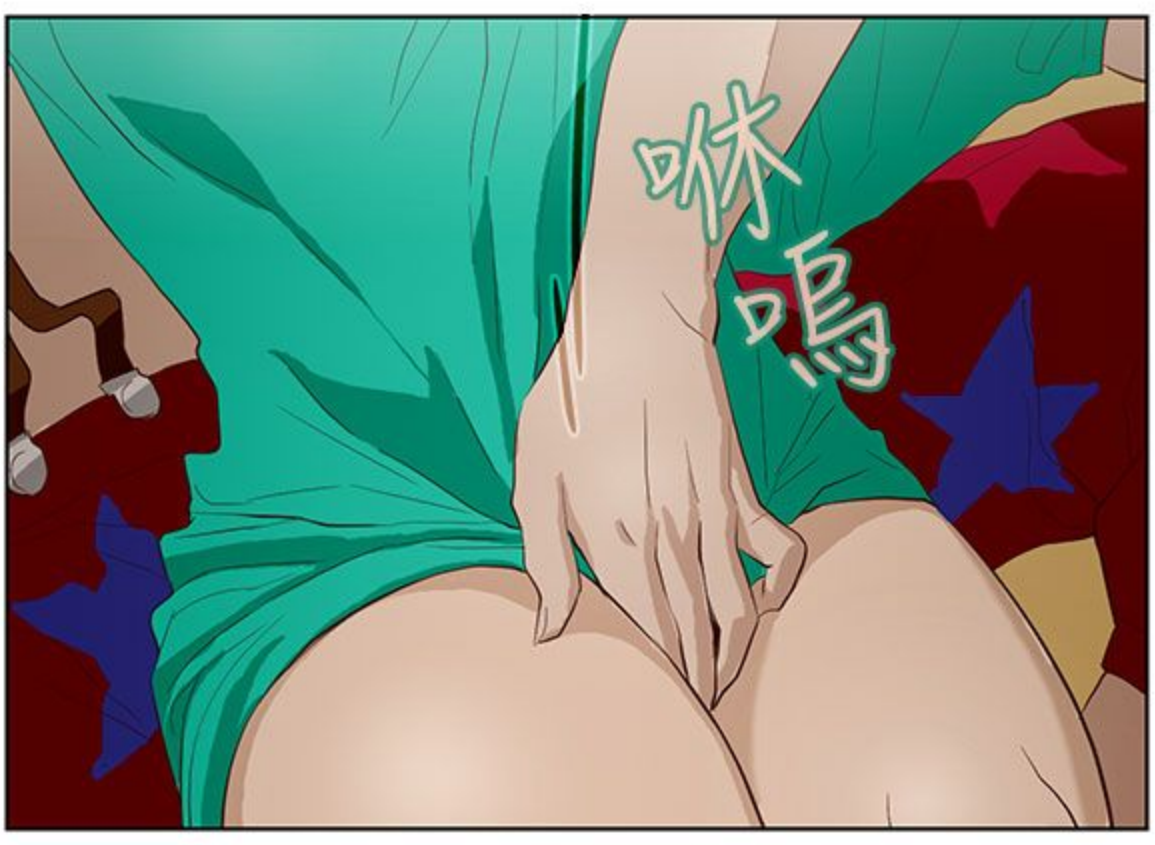
這些氣球很好笑耶!

嘻嘻嘻

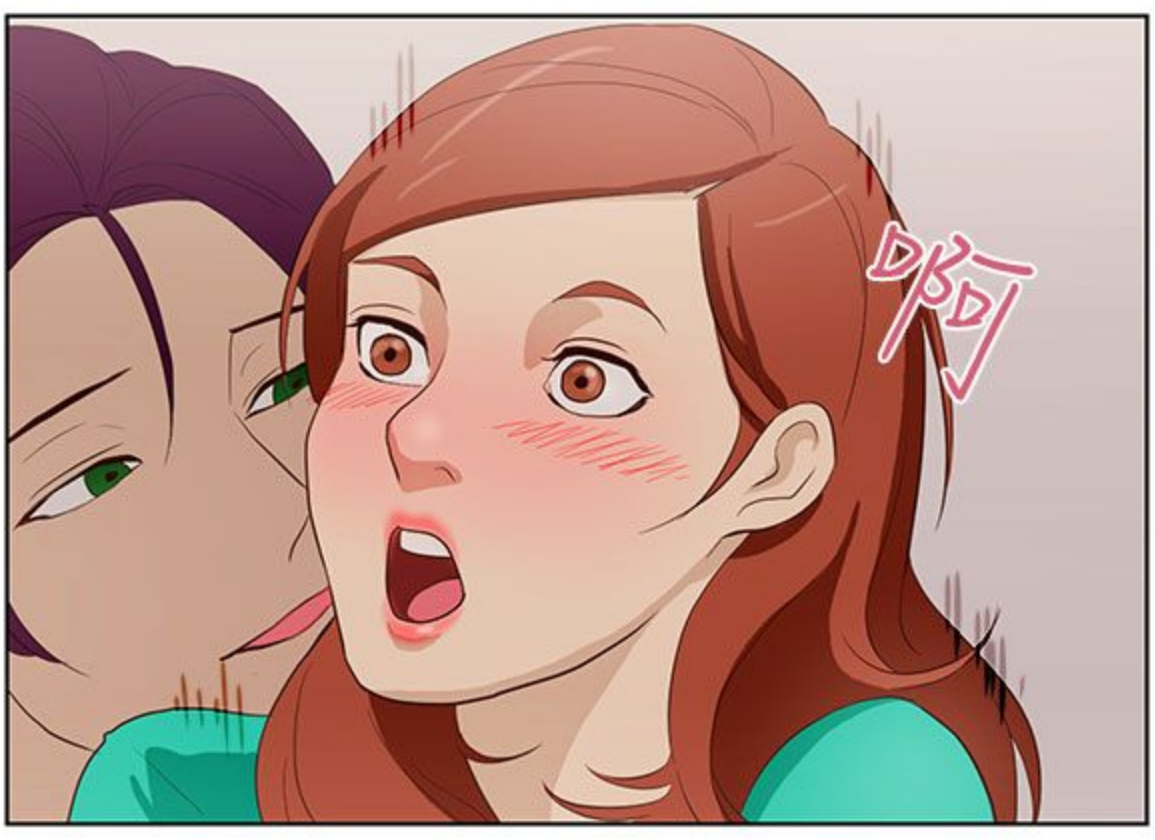
居然是套套做的?嘻~



咻~鳥



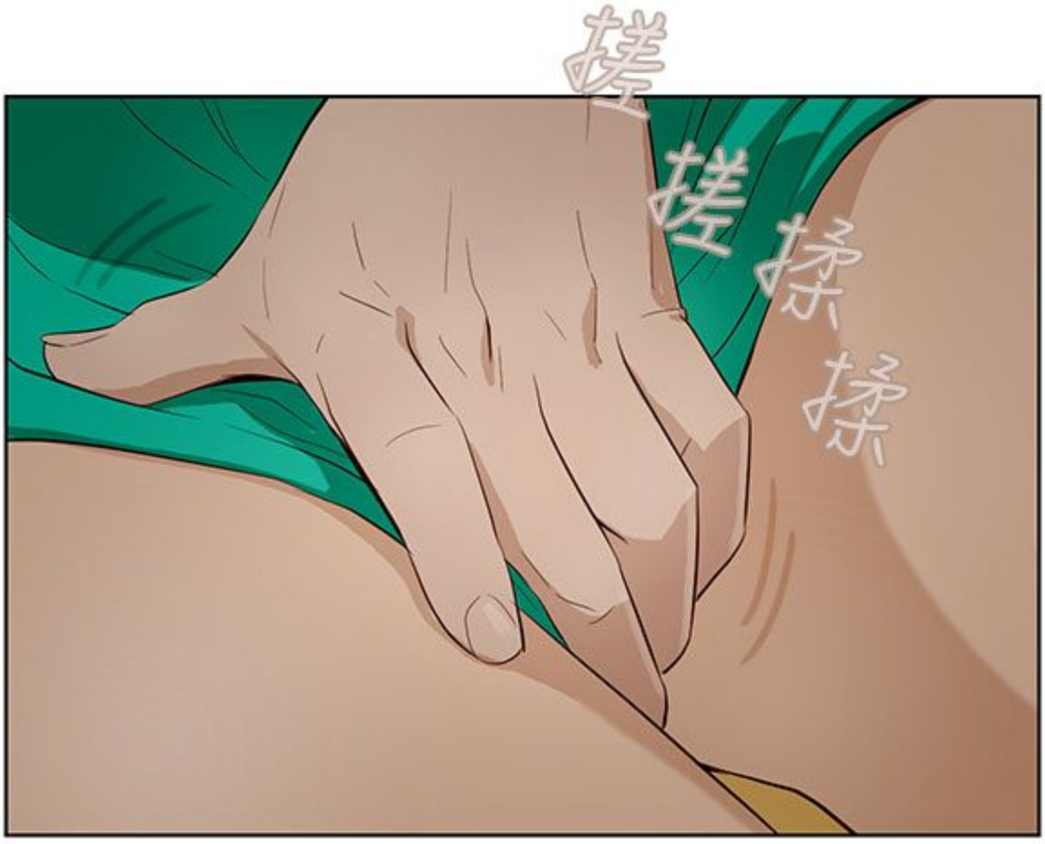
DKJ



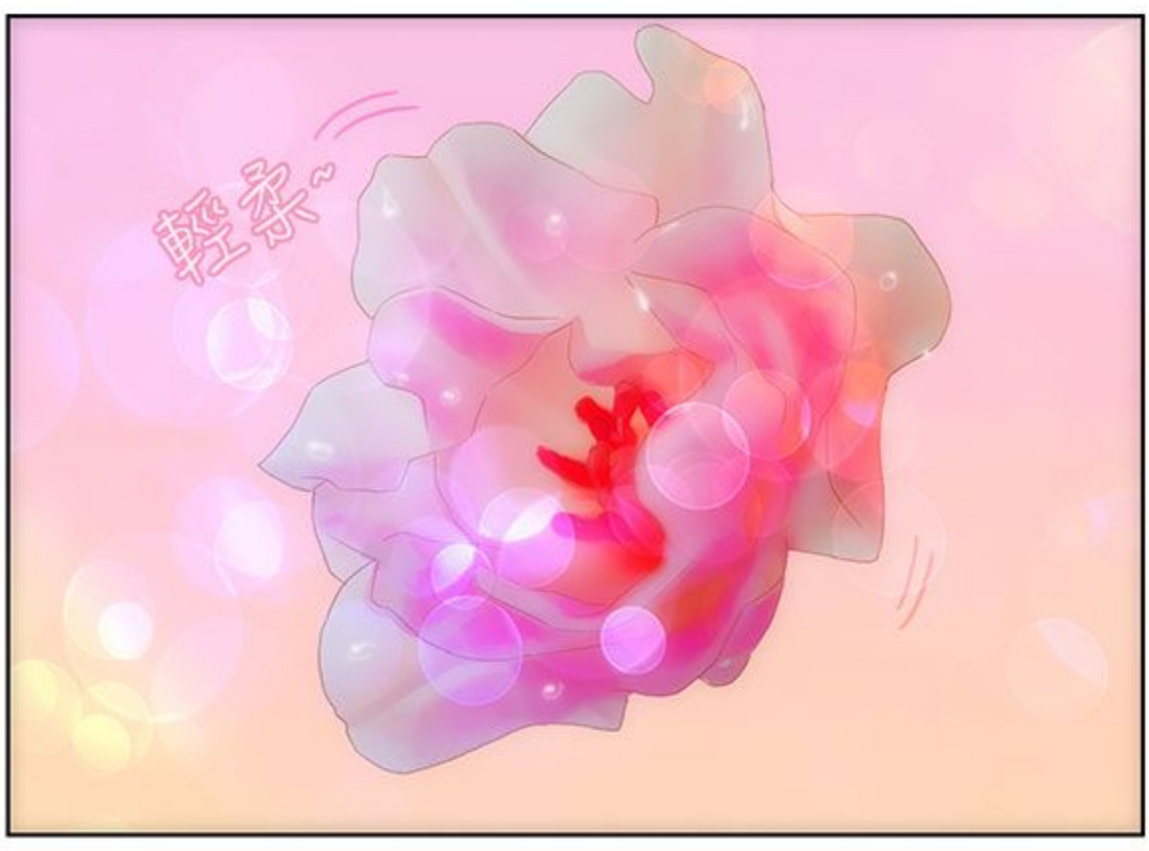
他的愛撫技術,真的好棒喲!輕飄飄的~

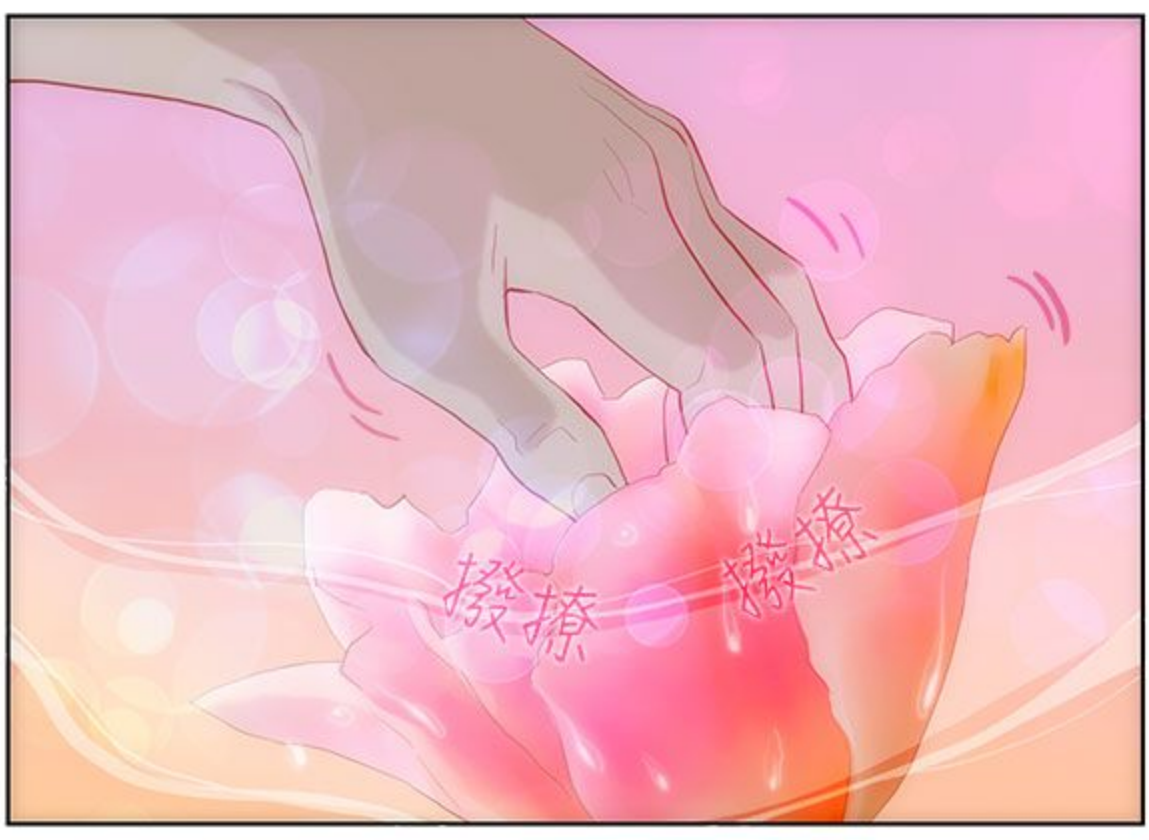
顫抖~




搓
搓揉揉


他是宣厚多重人格中,
最了解我的需求,
最懂我的敏感帶的
一個性格!
啊~


輕柔~


撥撩
撥撩


溫柔
愛撫
女人的
私密處...
搓搓
搓搓


他總是
靠一雙手,
就能令我
陷入瘋狂!
啊啊
手指像是...

有魔法般



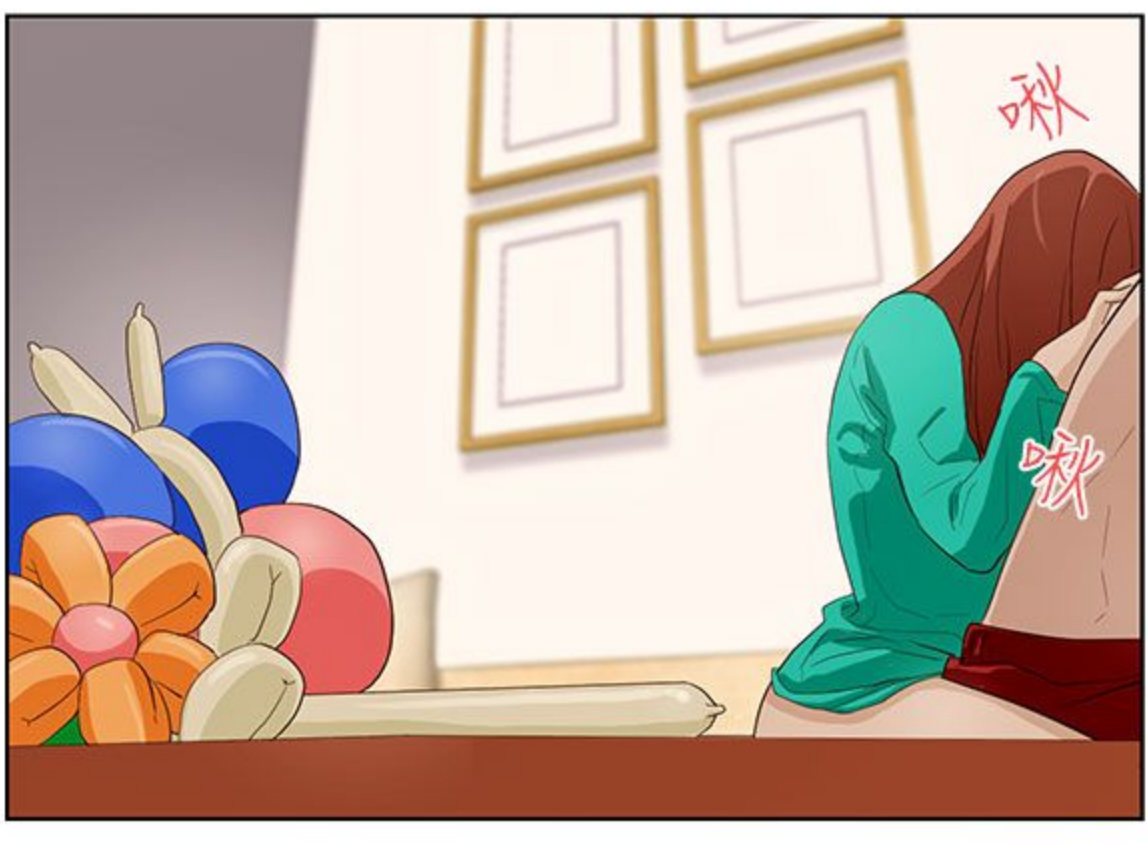
快要...
無法喘息

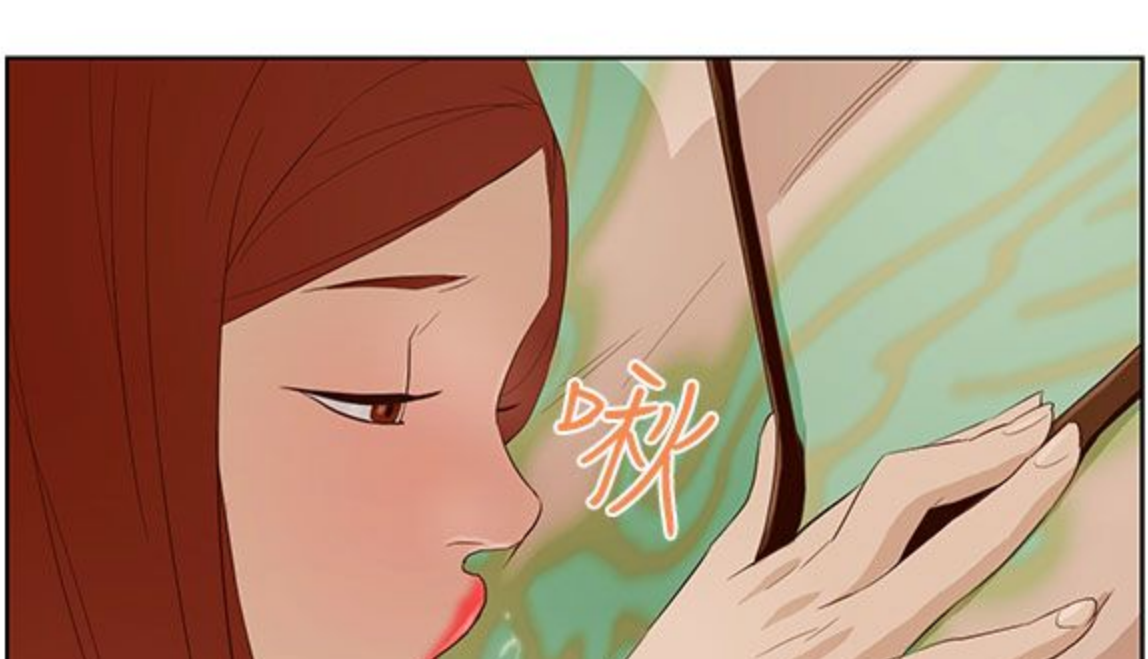
啊啊

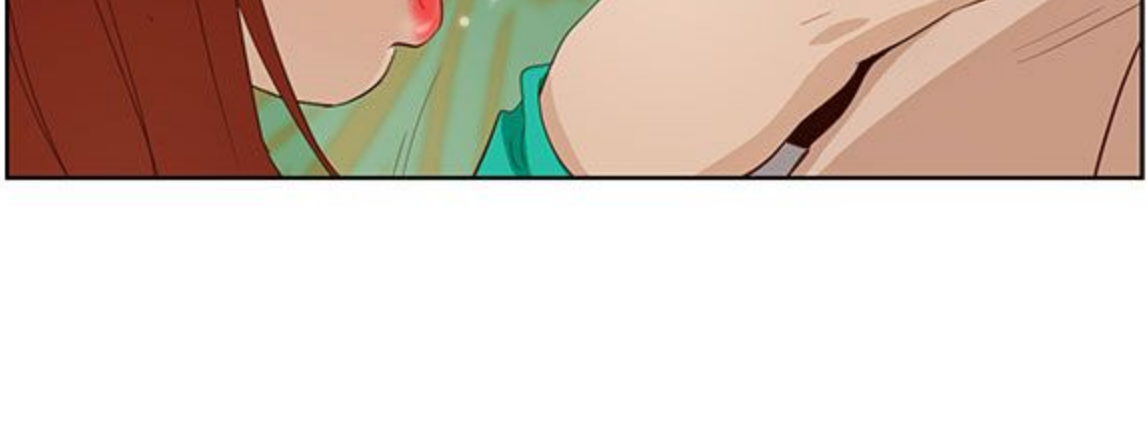


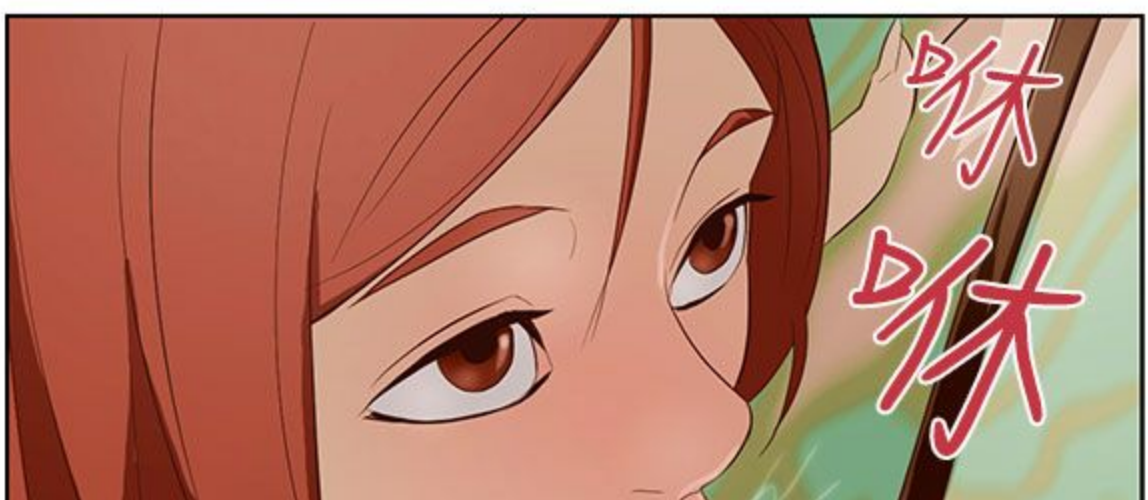
身體裡面
冒出了
源源不絕的
水源


哎呀呀~
這麼快就濕了?
大色女~
啊啊
嘻嘻~
好害羞!


咻
咻

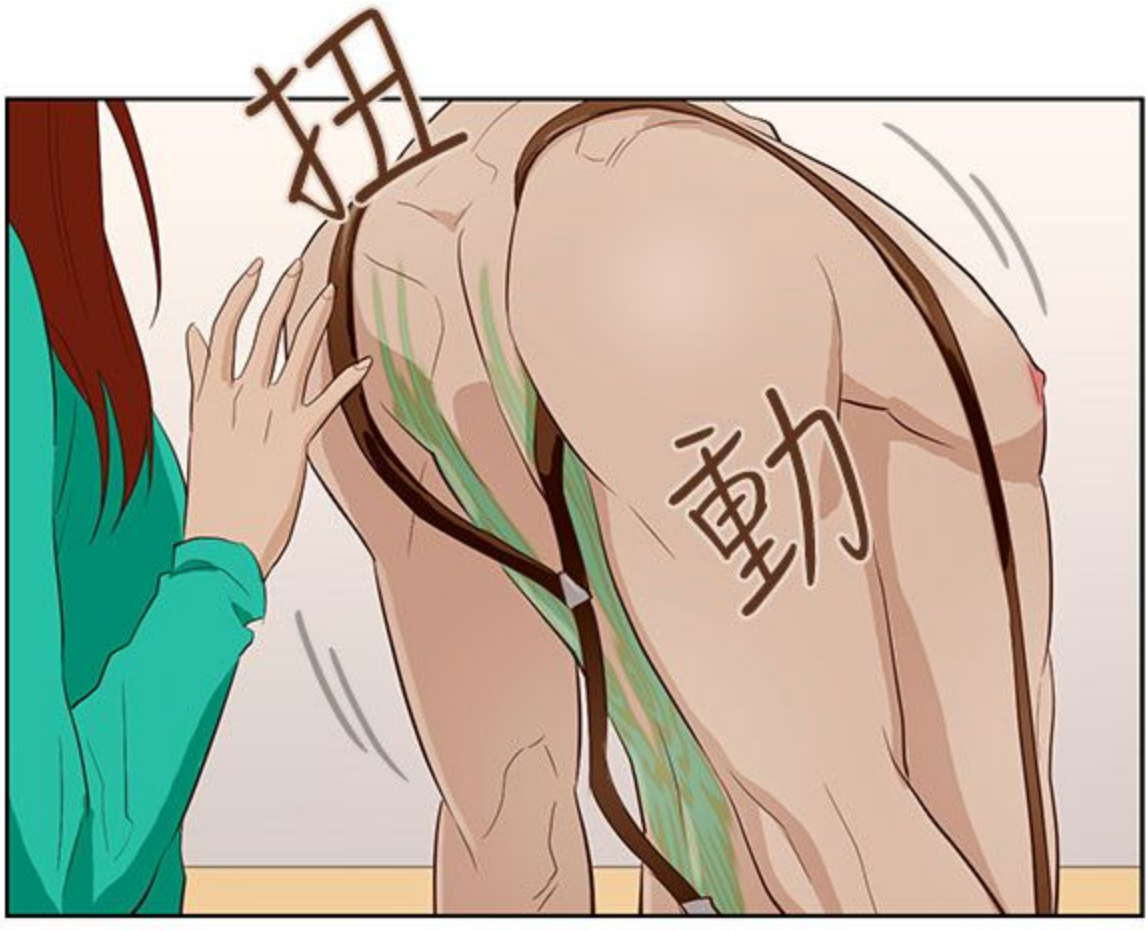

咻

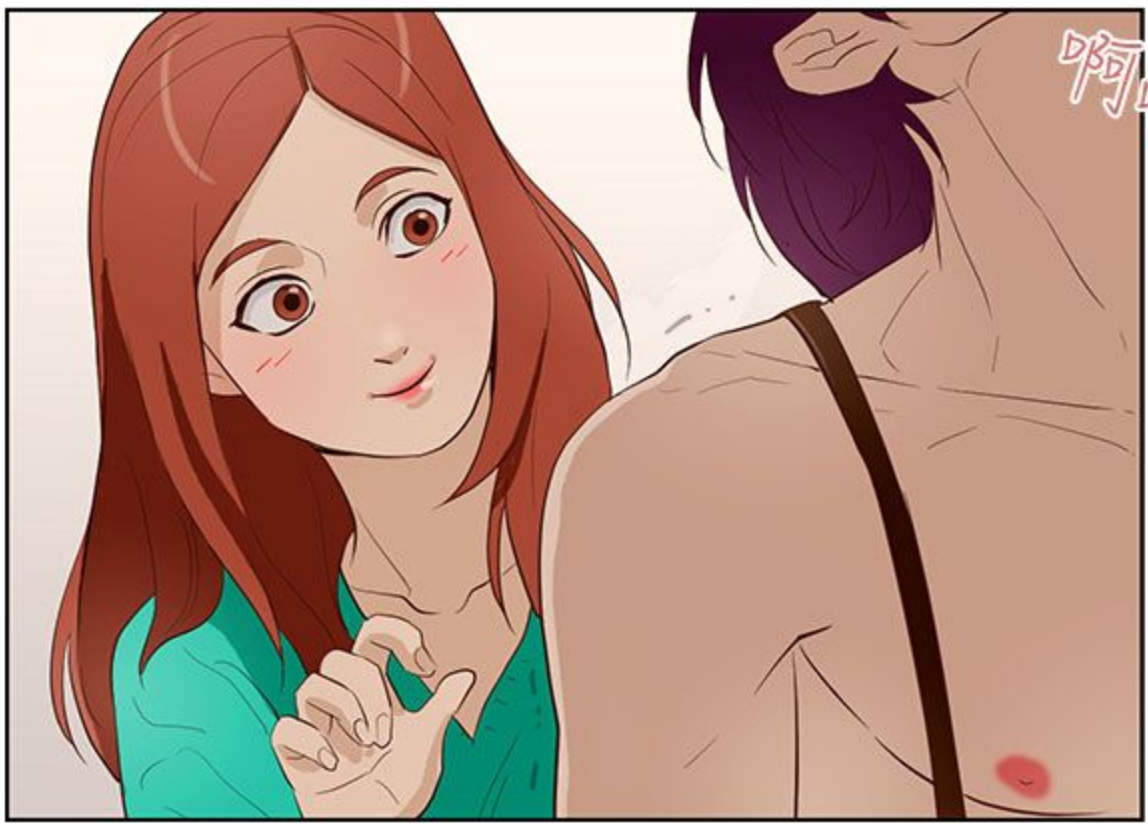

嗯
嗯


咻
咻



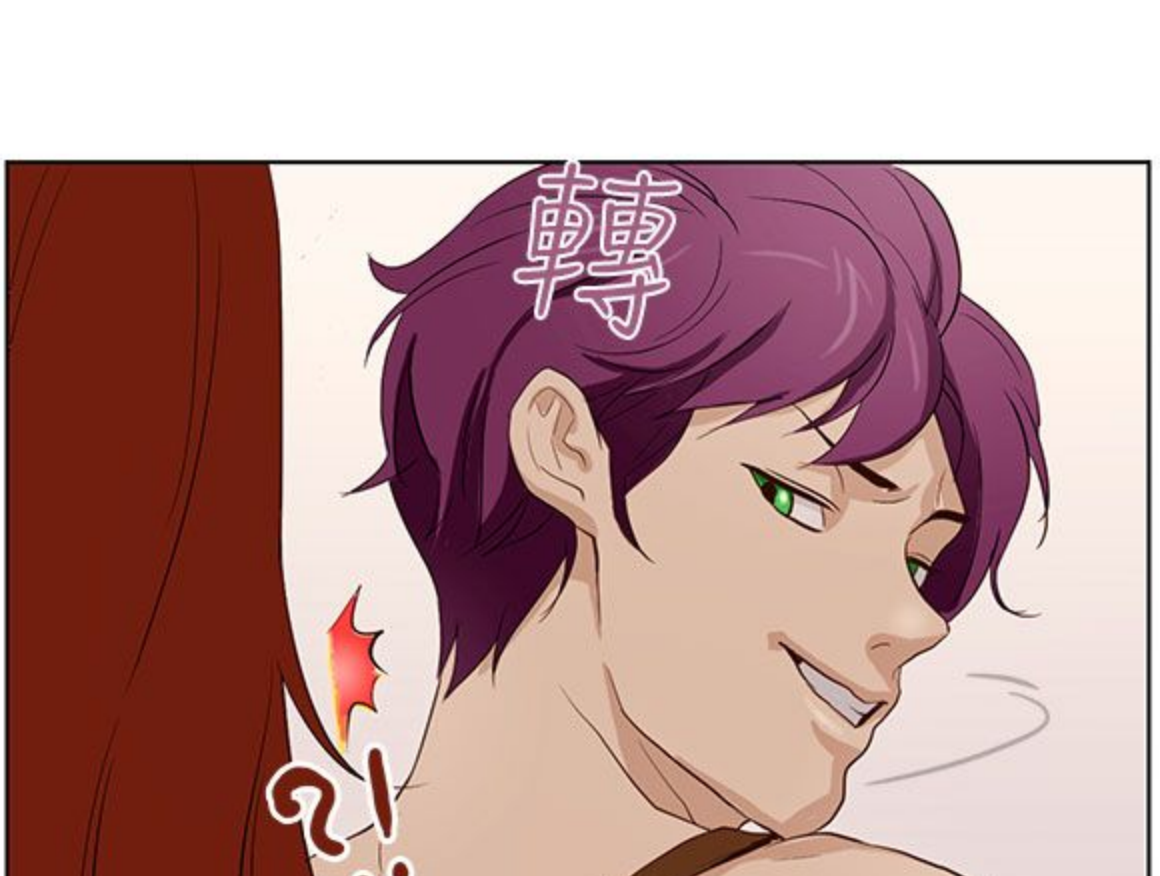

顫抖

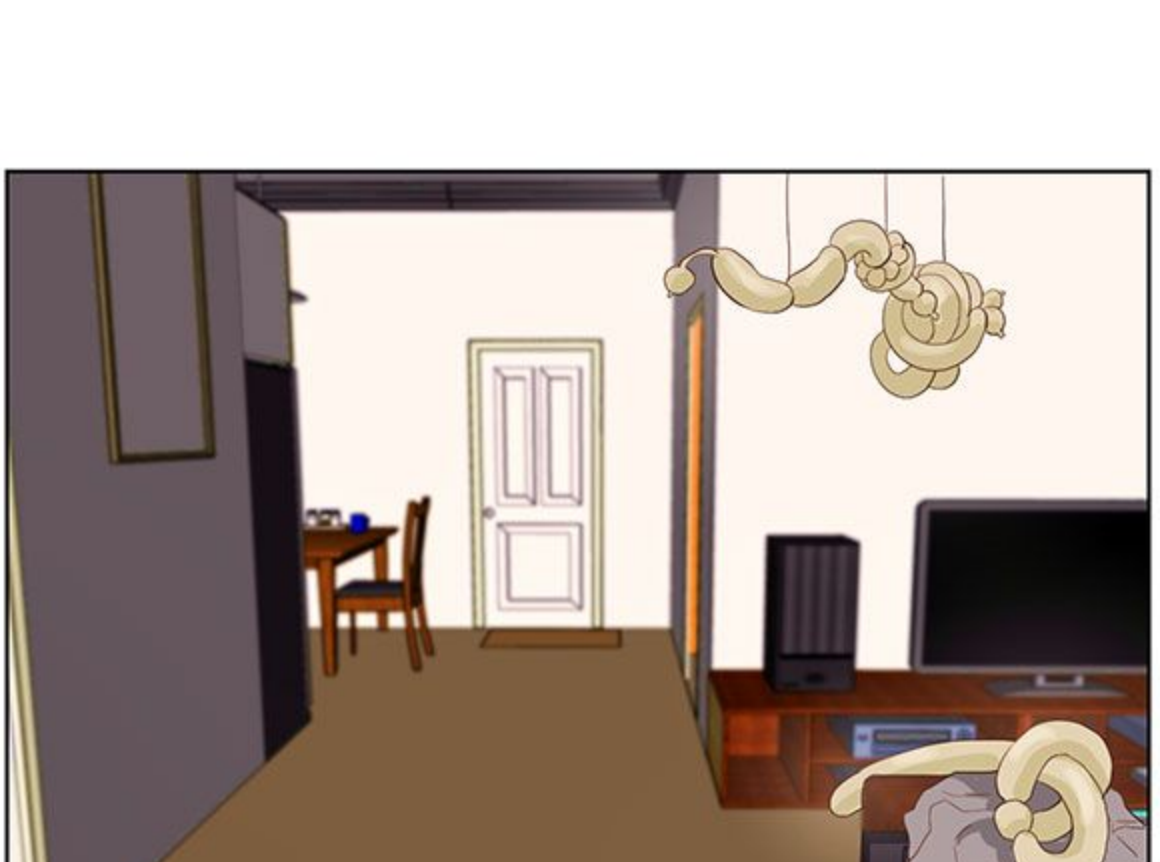

扭
動


啊啊


翅膀...?
他是想要
飛去哪呢?

轉
?!




咻
咻

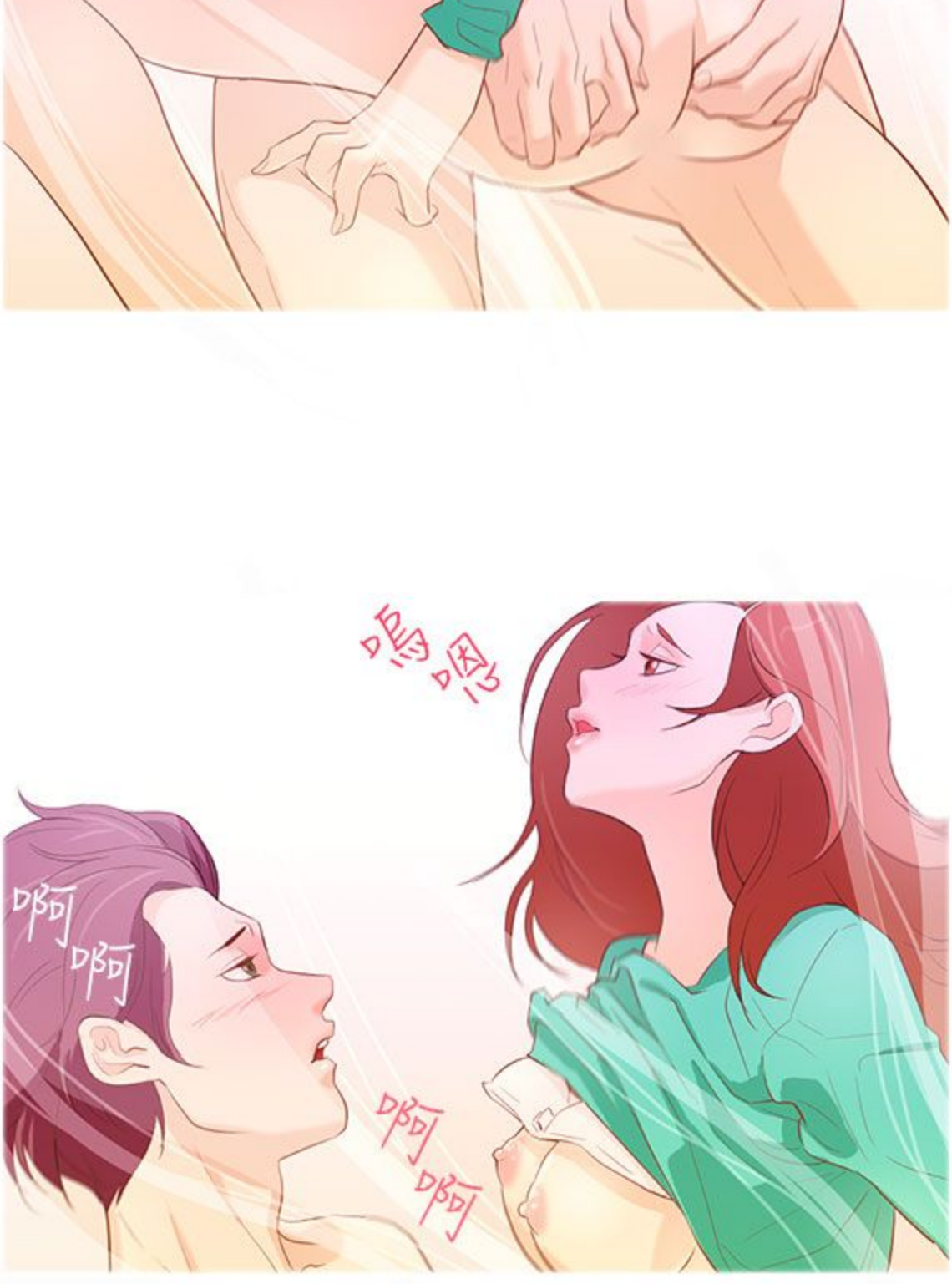

啊


咕嚕


彈跳
彈跳


咻
咻


啪啪
啪啪


嗚嗯
啊啊
啊啊


啊啊

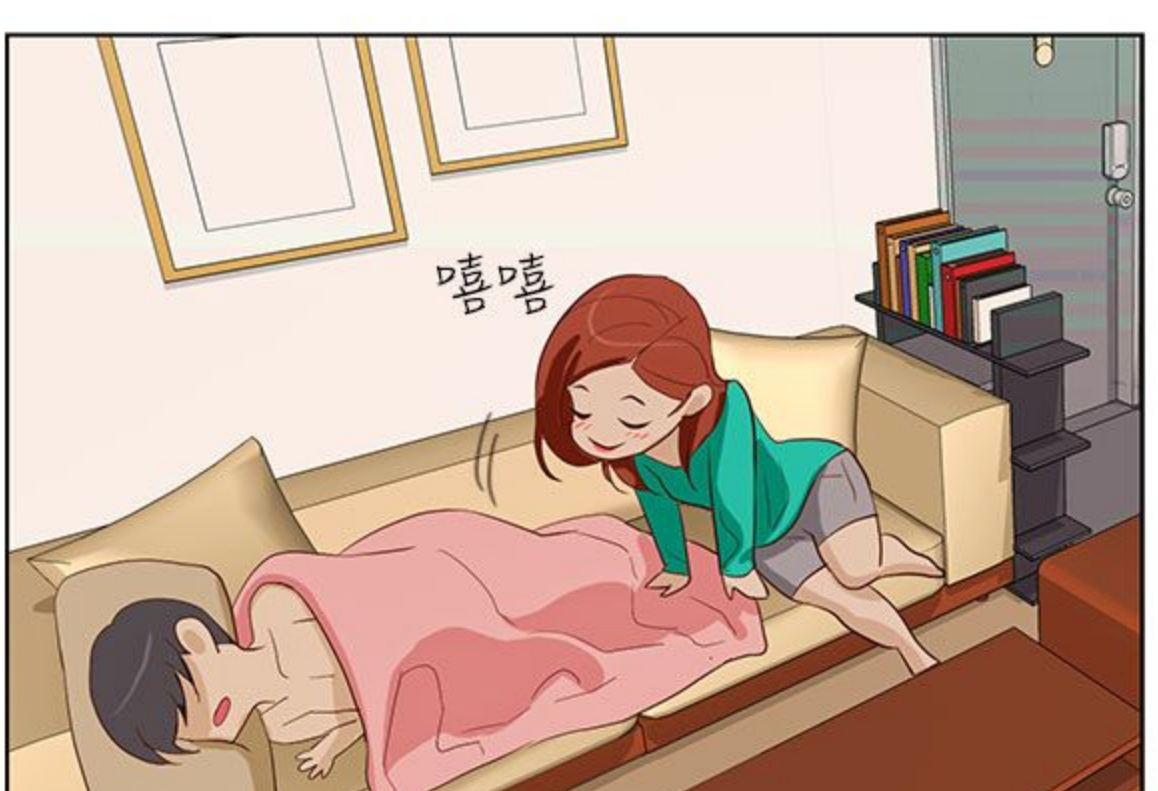

啊
啊

啊啊
嗚
啊啊
啊啊
啪啪啪
啪啪
嗯嗯嗯
噗啾
噗啾
咻
啊啊
呼呼
哼嗯
啊
啊
啊
咻
咻
咻
咻

啊啊
嗯嗯
嗯嗯
啊
啊啊
啊
呼呼
啊
啊啊
嗯嗯
嗯嗯
啊啊啊啊







鈴鈴鈴~

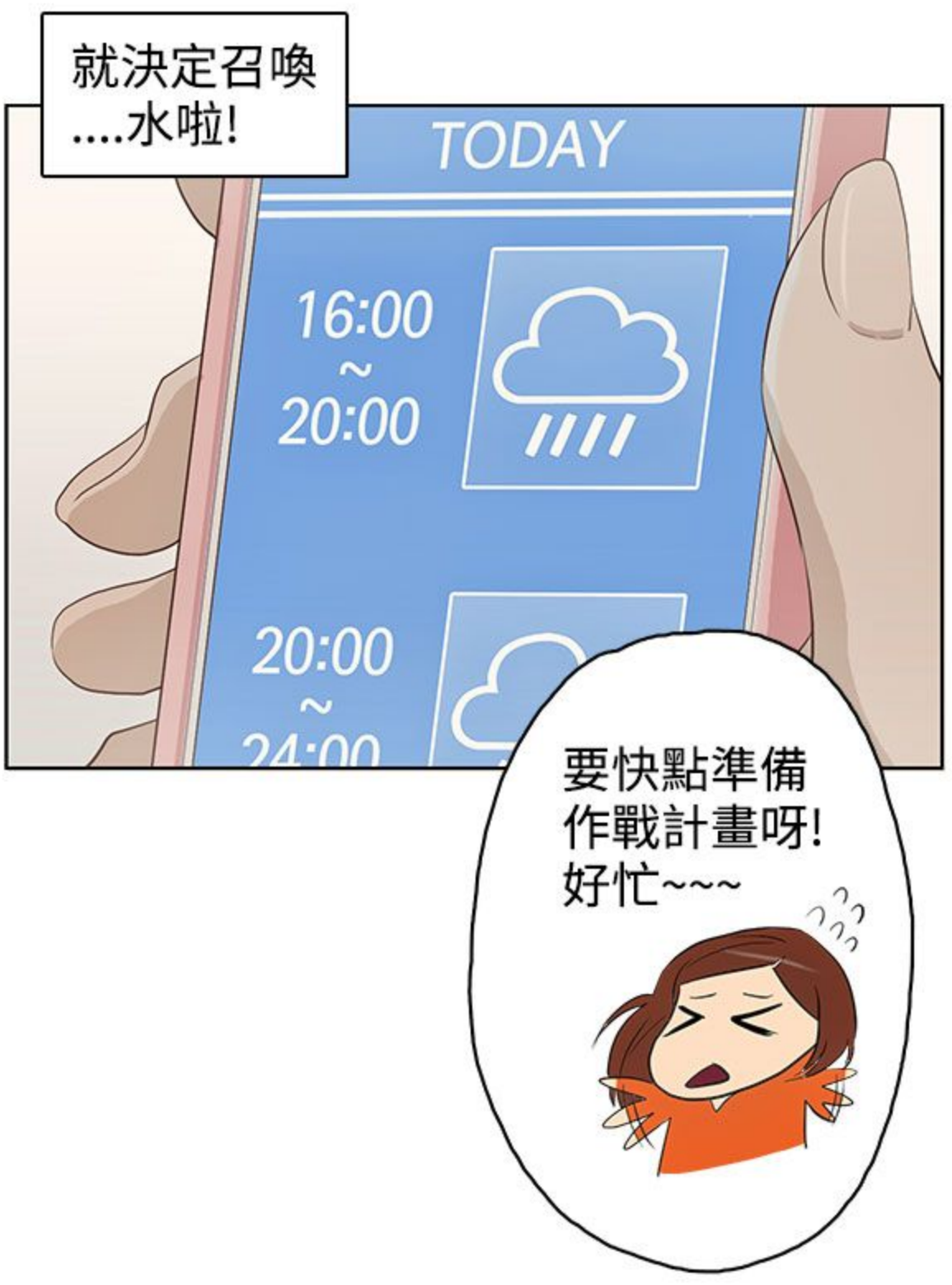

下回待續

頂通網站上的漫畫內容，皆受著作權法令的保護
本網站已依台灣網站內容分級規定處理
作品均來自出版社正版授權，未經TopComics Co.,Ltd.許可轉載者

依侵犯著作權法令辦理，違者必究
請使用者特別注意. 謝謝您的配合

TopComics Co., Ltd.
Toptoon.com.tw



今天的老公

TODAY'S MENU

文 DalDal x 圖 KeuNom x 小幫手 A Li

-16-





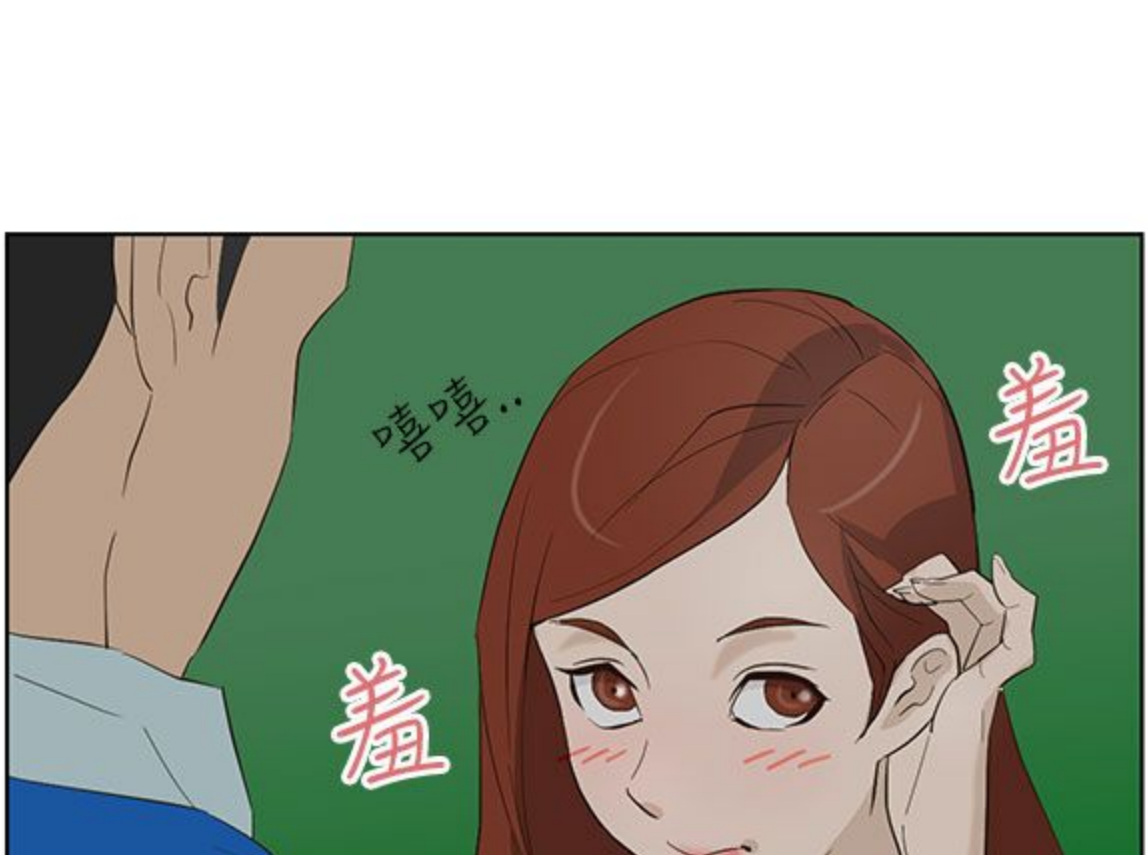

我看過氣象，
不會下雨啦!
轟隆隆


真的?


閃電


媽呀!!
嗄啊

嘻嘻..
羞
羞

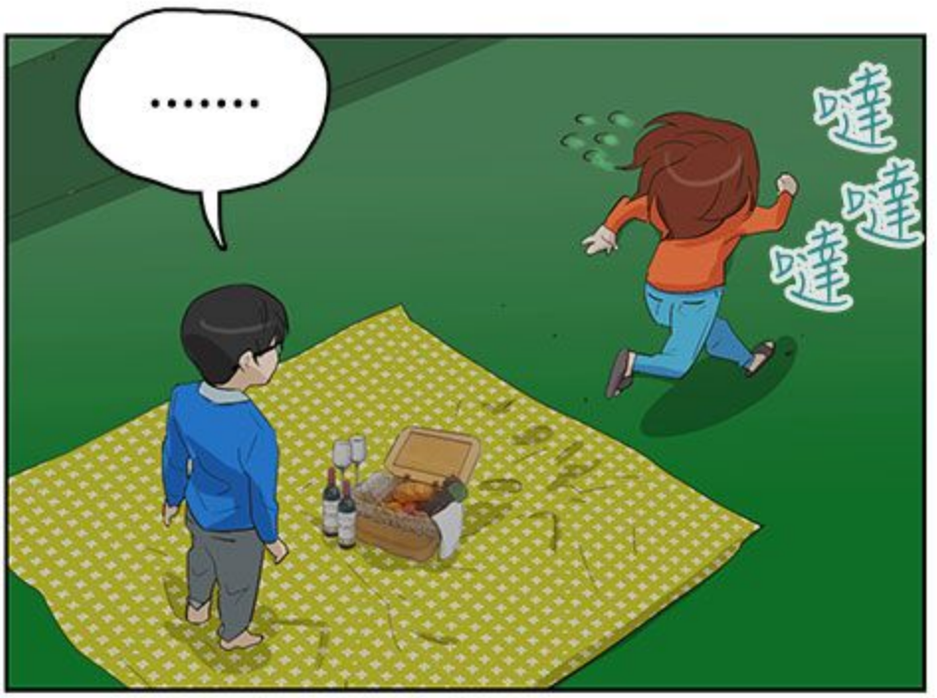

看你嚇到的!
待一會,
就回去吧!


耶!
紅酒?
我特地
準備的喲!
東翻
西找
但是,
沒開瓶器耶!


起身


坐下!


那個...
我去拿!
你乖乖待著~


.....
噠
噠
噠


嗯


咿！


開瓶器…
在哪裡…
叮咚叮咚




誰來啦?
喀啦





轟隆隆

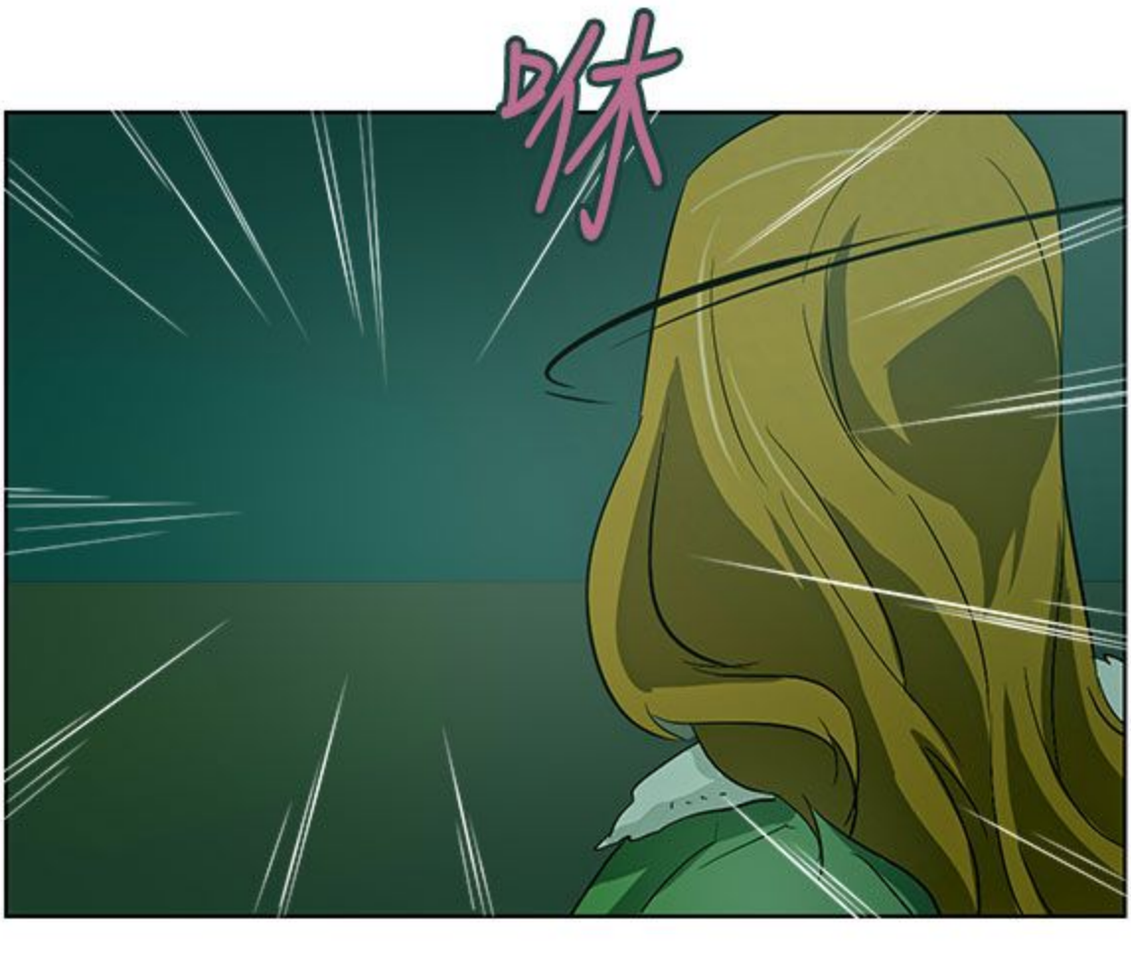

車車車


嘟嘟嘟
嘟嘟嘟


嘩啦啦
姊姊!!!!!!
怎麼偏偏....
宣厚~我來了!

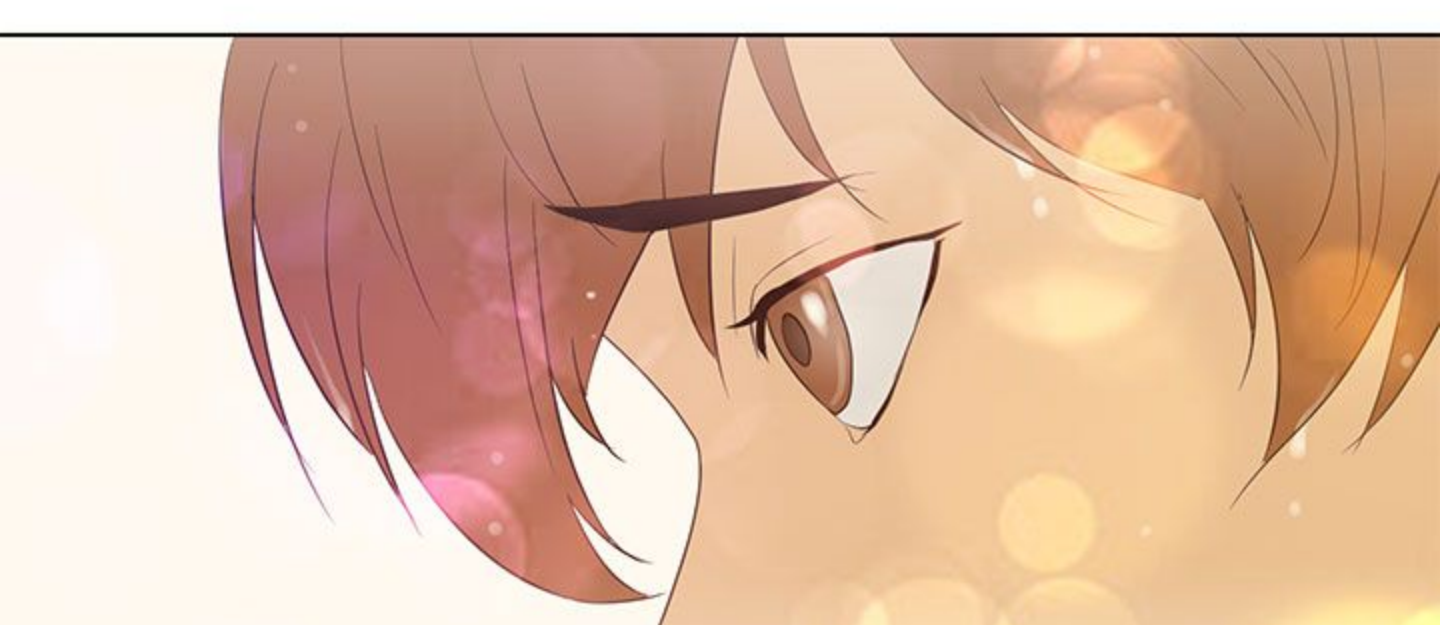

姊姊
姊姊
姊姊
姊姊
姊姊
姊姊

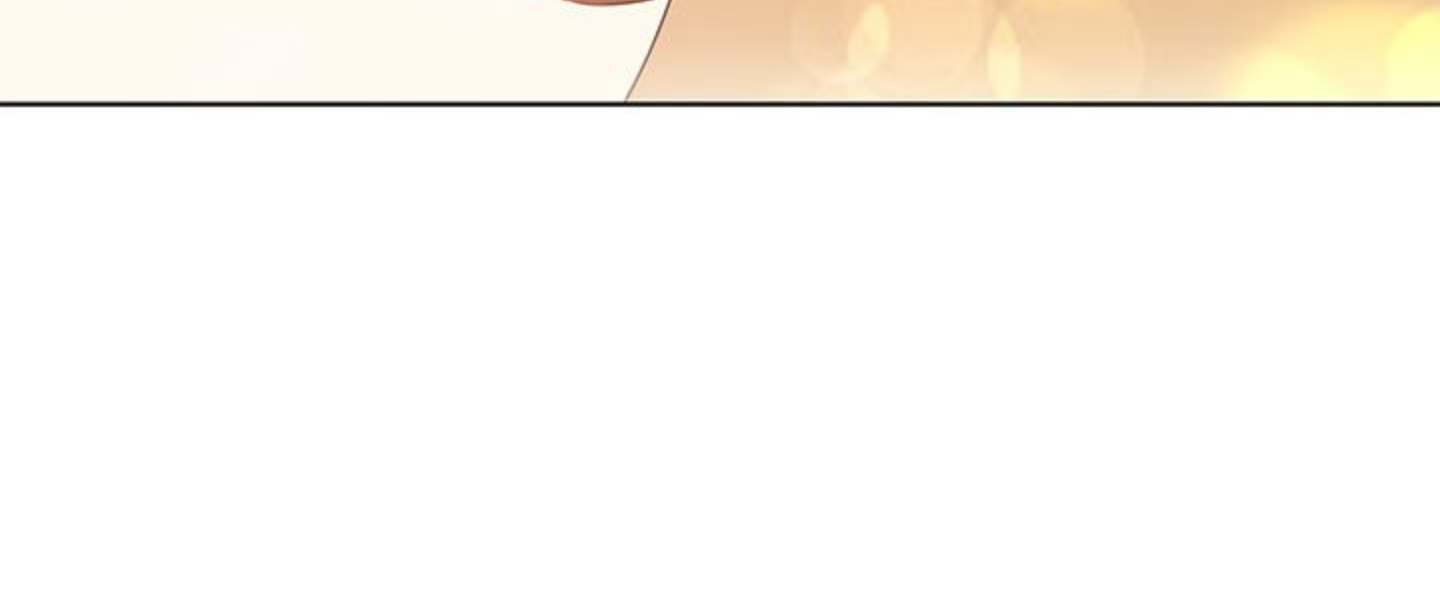

姊姊
姊姊
姊姊
疑心

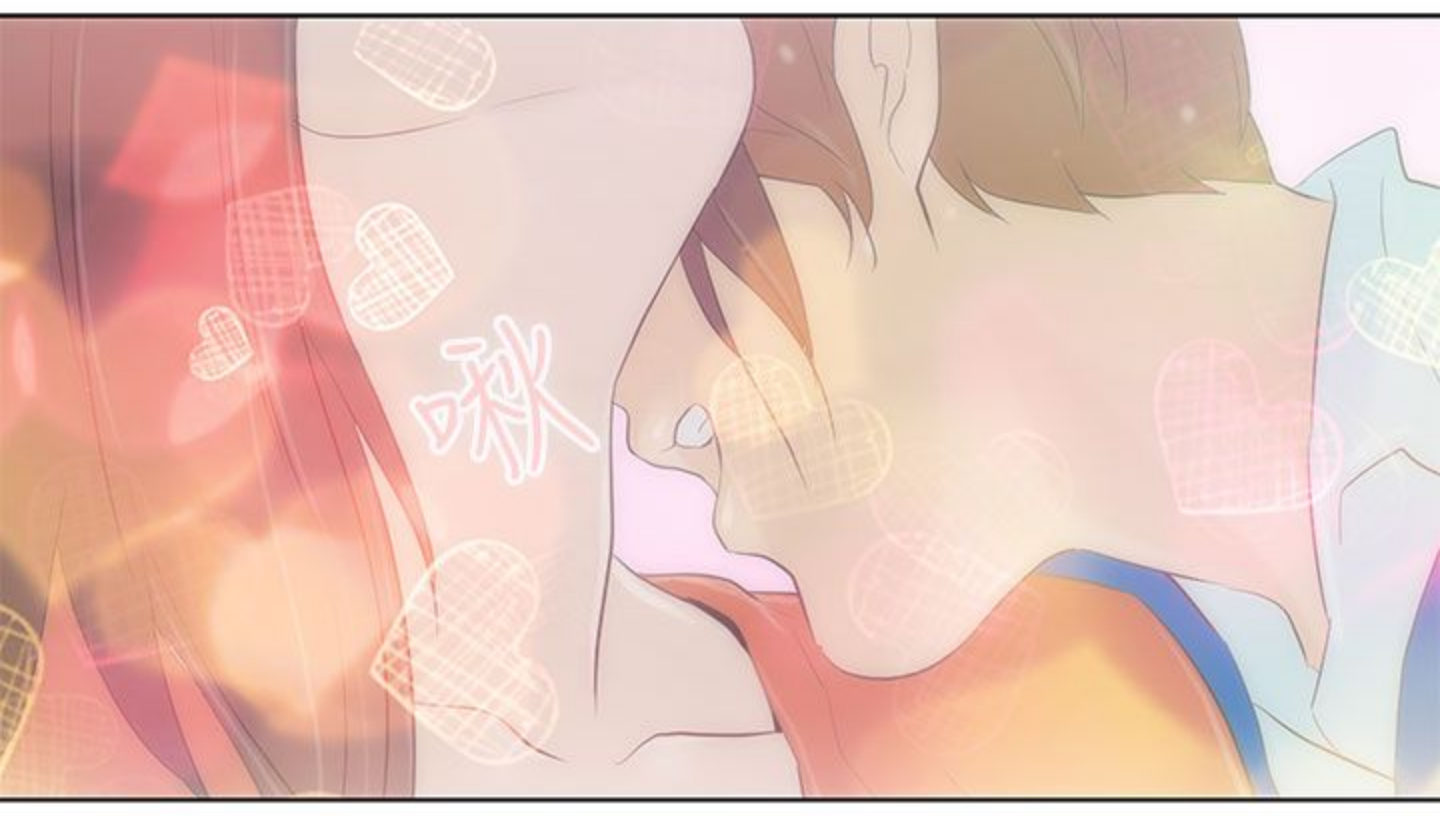

咻


姊姊!
咻—


好想你呦~

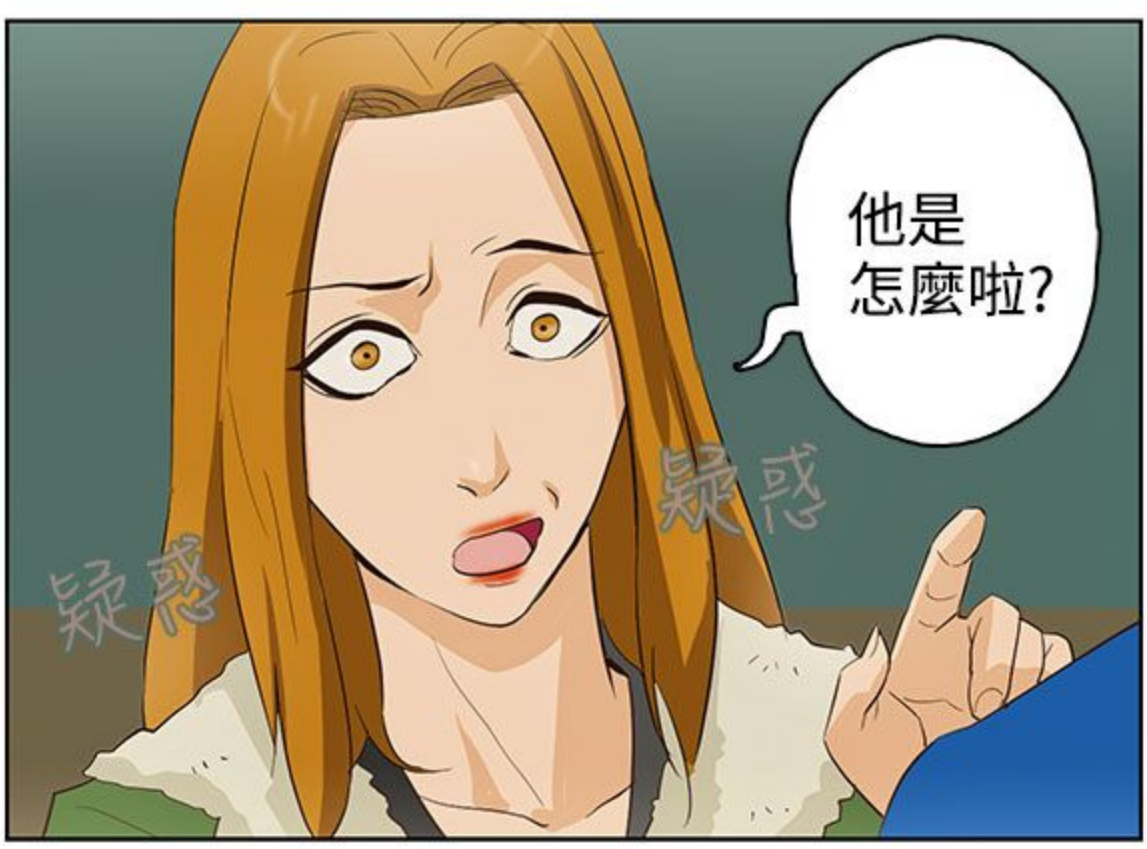


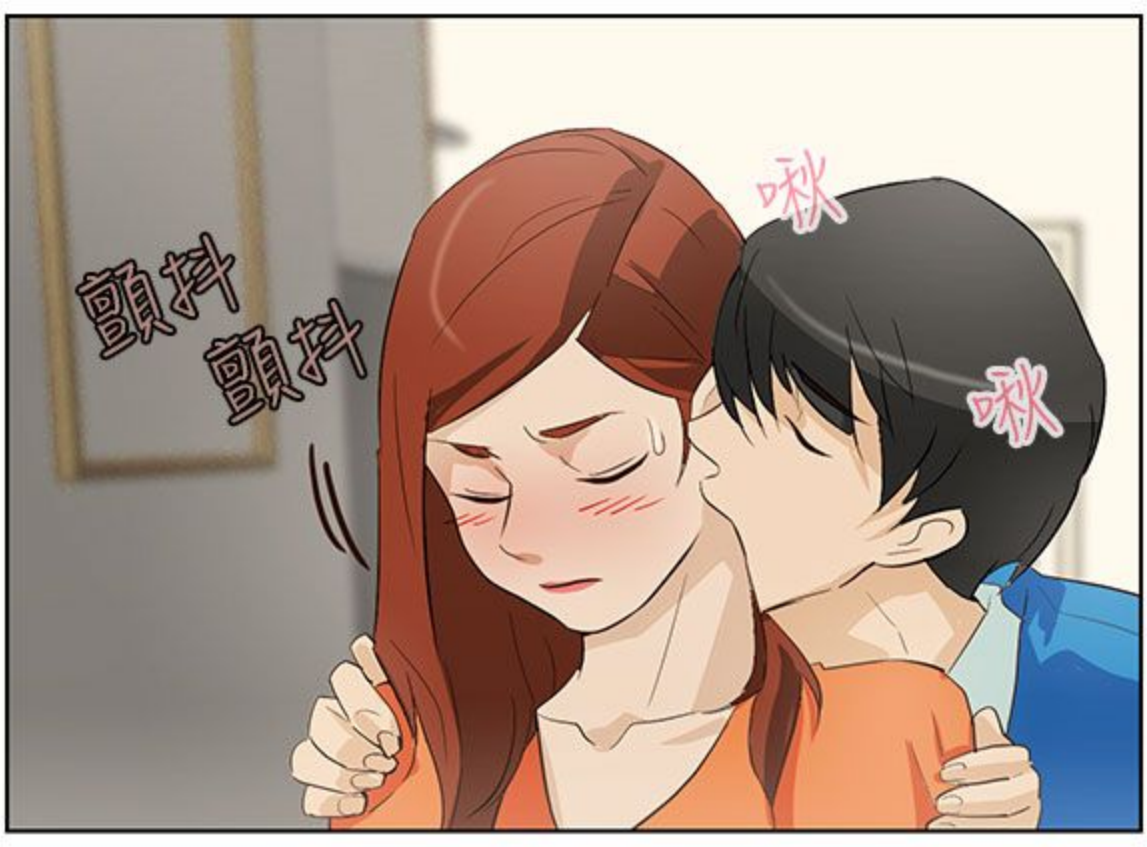

咻




求求

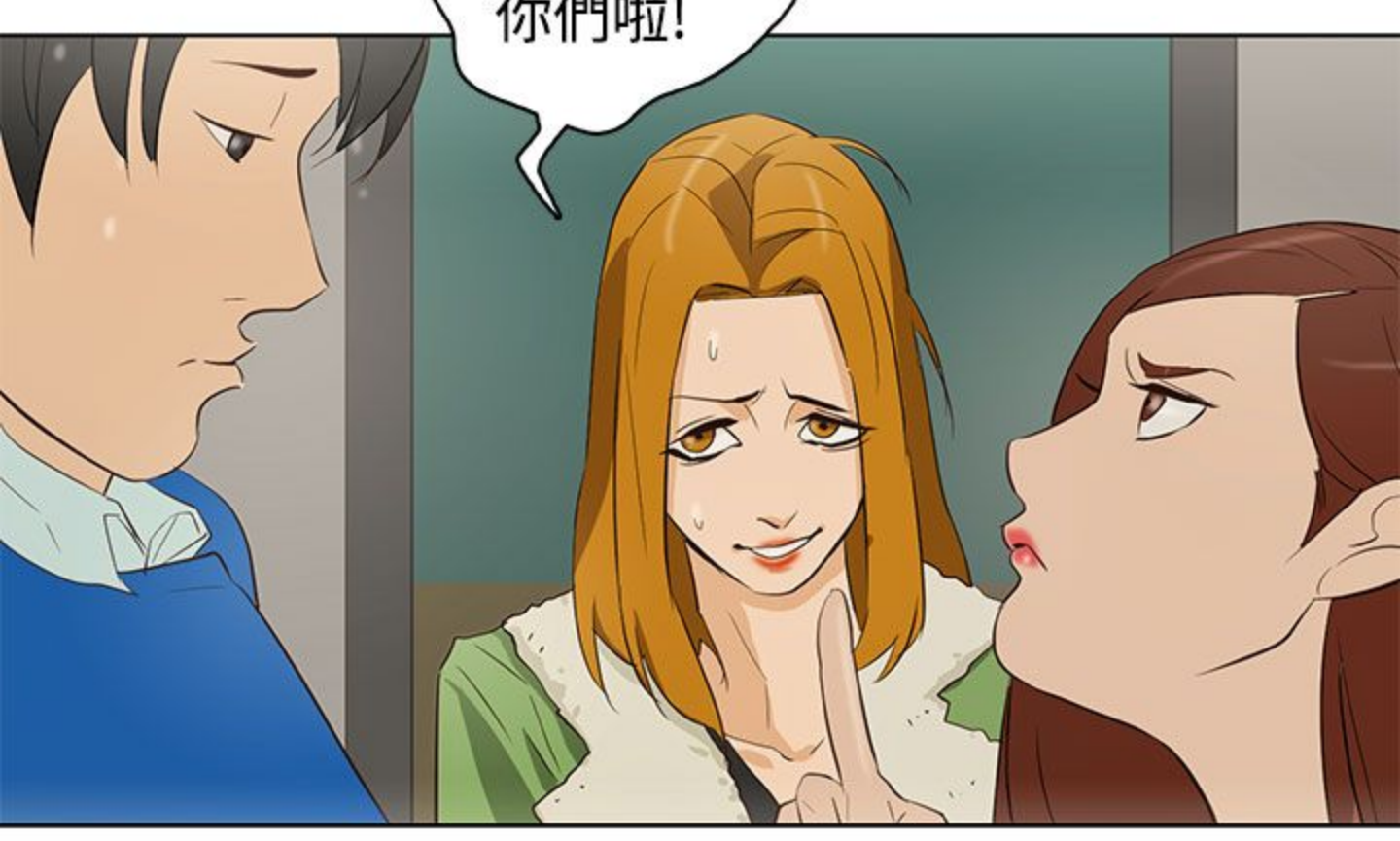

啾
啾


他是
怎麼啦?
疑惑
疑惑


頭抖
頭抖
啾
啾


吃驚


親愛的! 等等~
有客人在啦!
瞪


我打擾到
你們啦!


我先走啦~
改天見!
不用送! 掰~


咻~
等等...


停頓

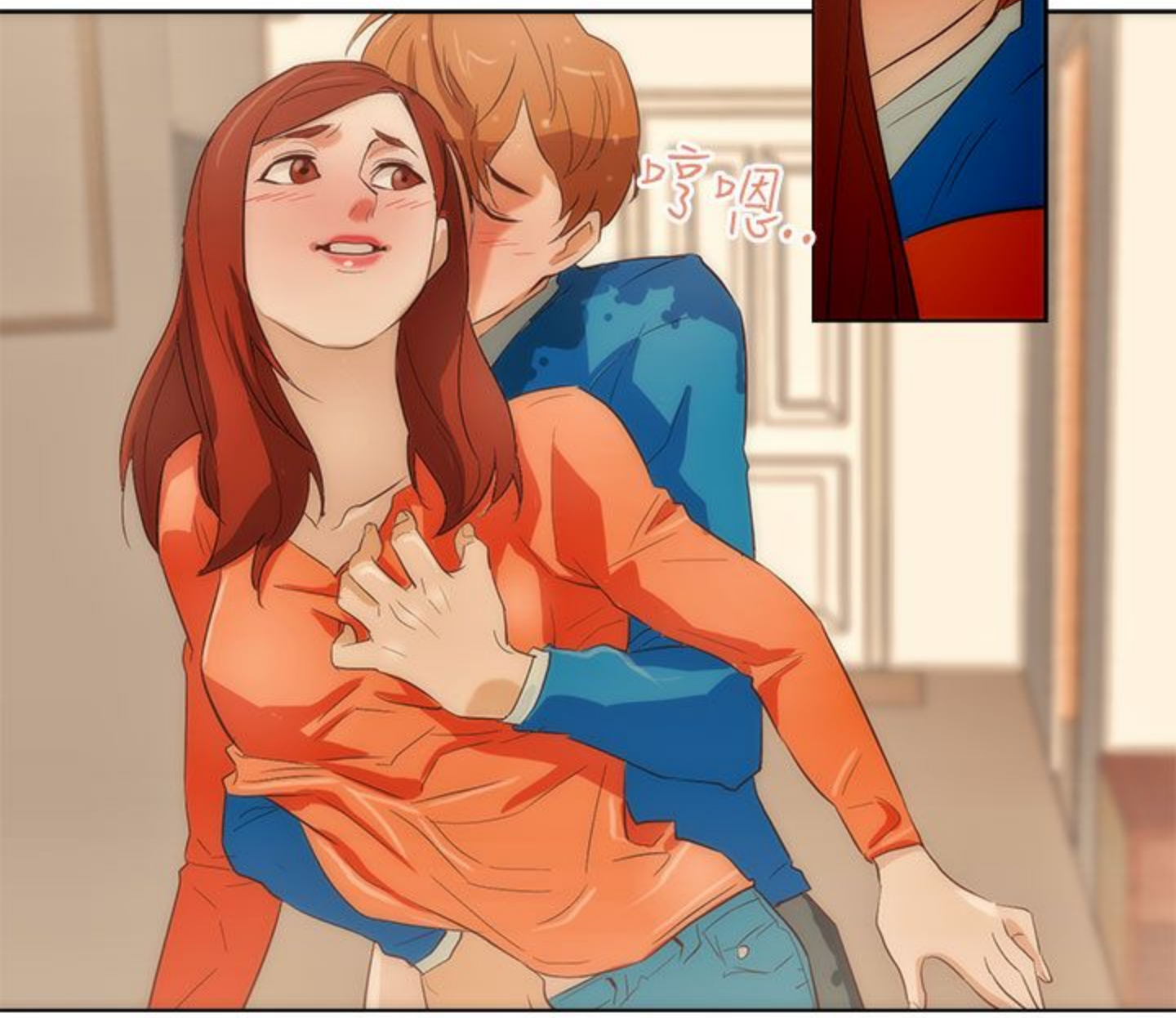

真是
羡慕你!!!
加油呦~

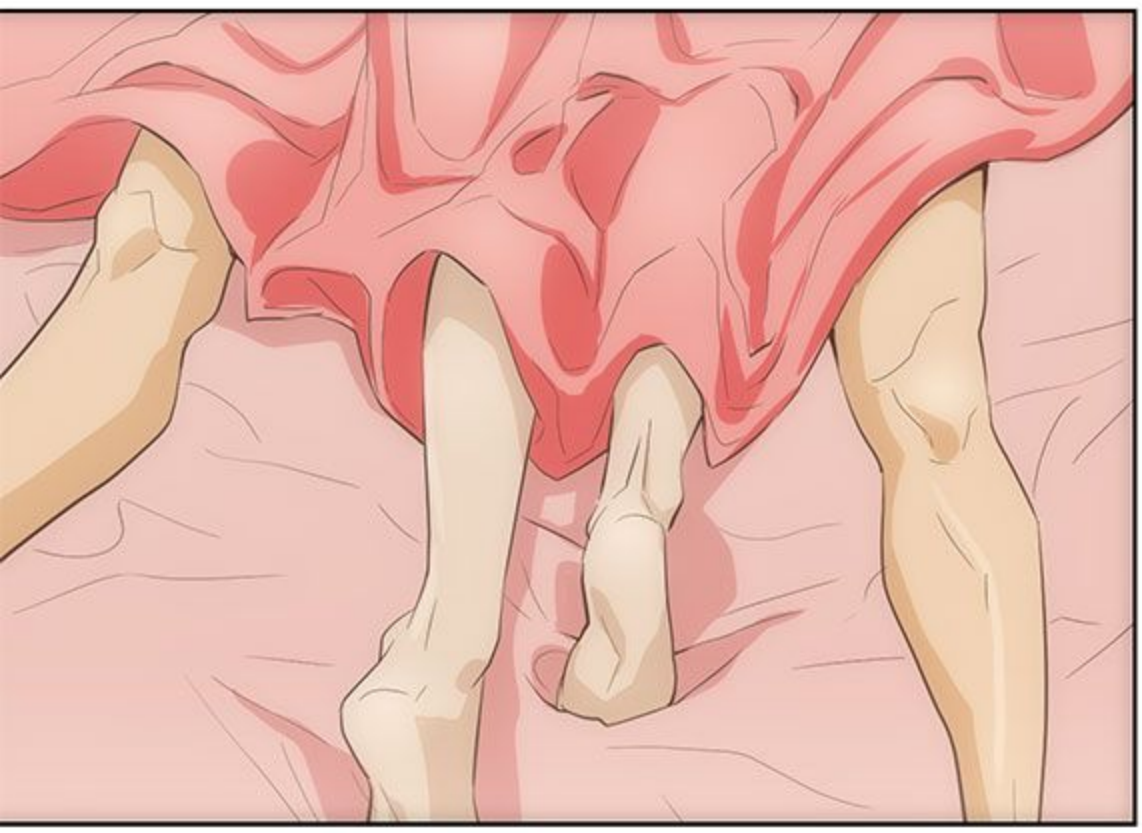

什麼?


悸動



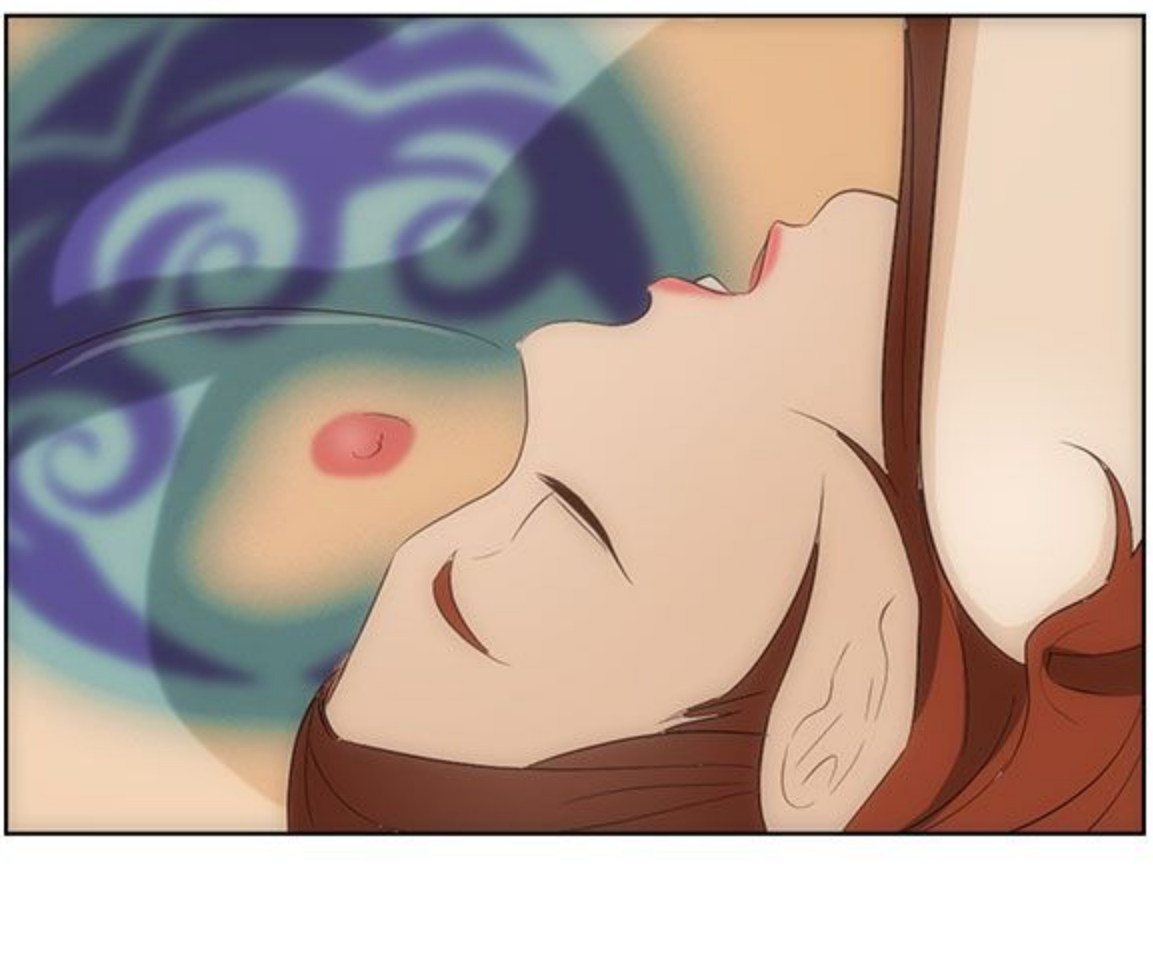



唔嗯..

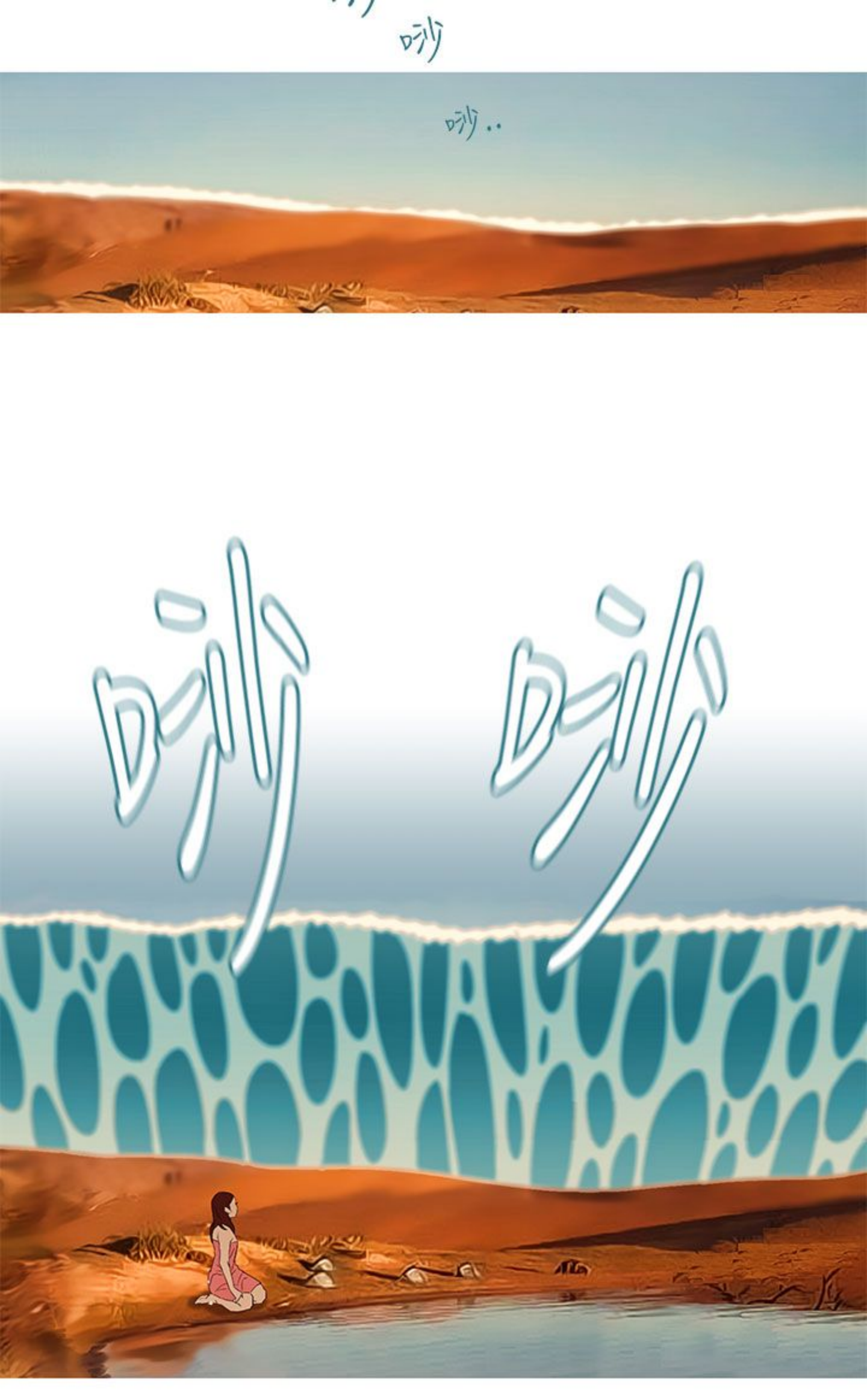





啪啪啪




啪啪啪


吵
吵..
تازه
تازه





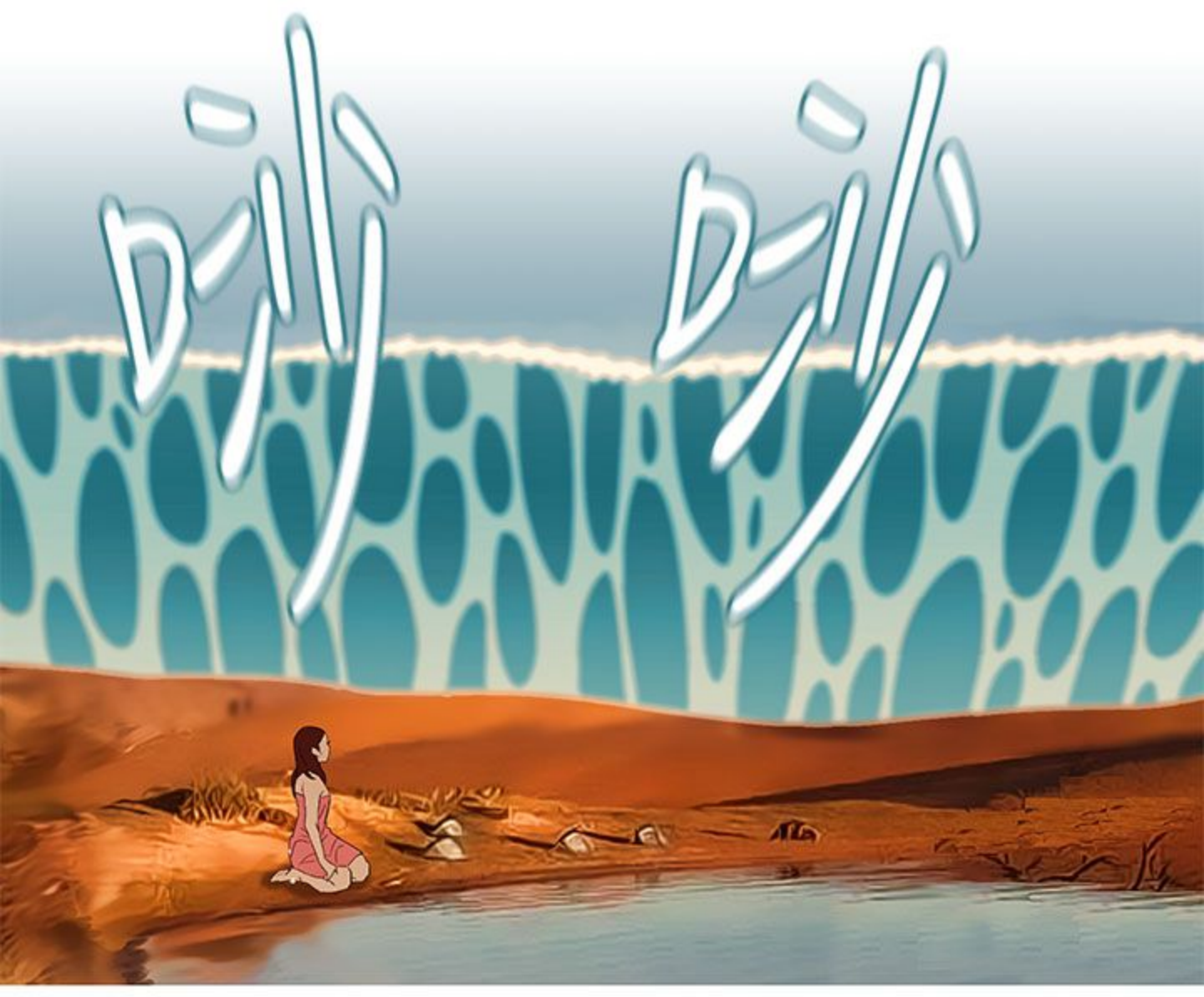
下回待續

頂通網站上的漫畫內容，皆受著作權法令的保護
本網站已依台灣網站內容分級規定處理
作品均來自出版社正版授權，未經TopComics Co.,Ltd.許可轉載者

依侵犯著作權法令辦理，違者必究
請使用者特別注意. 謝謝您的配合

TopComics Co., Ltd.
Toptoon.com.tw







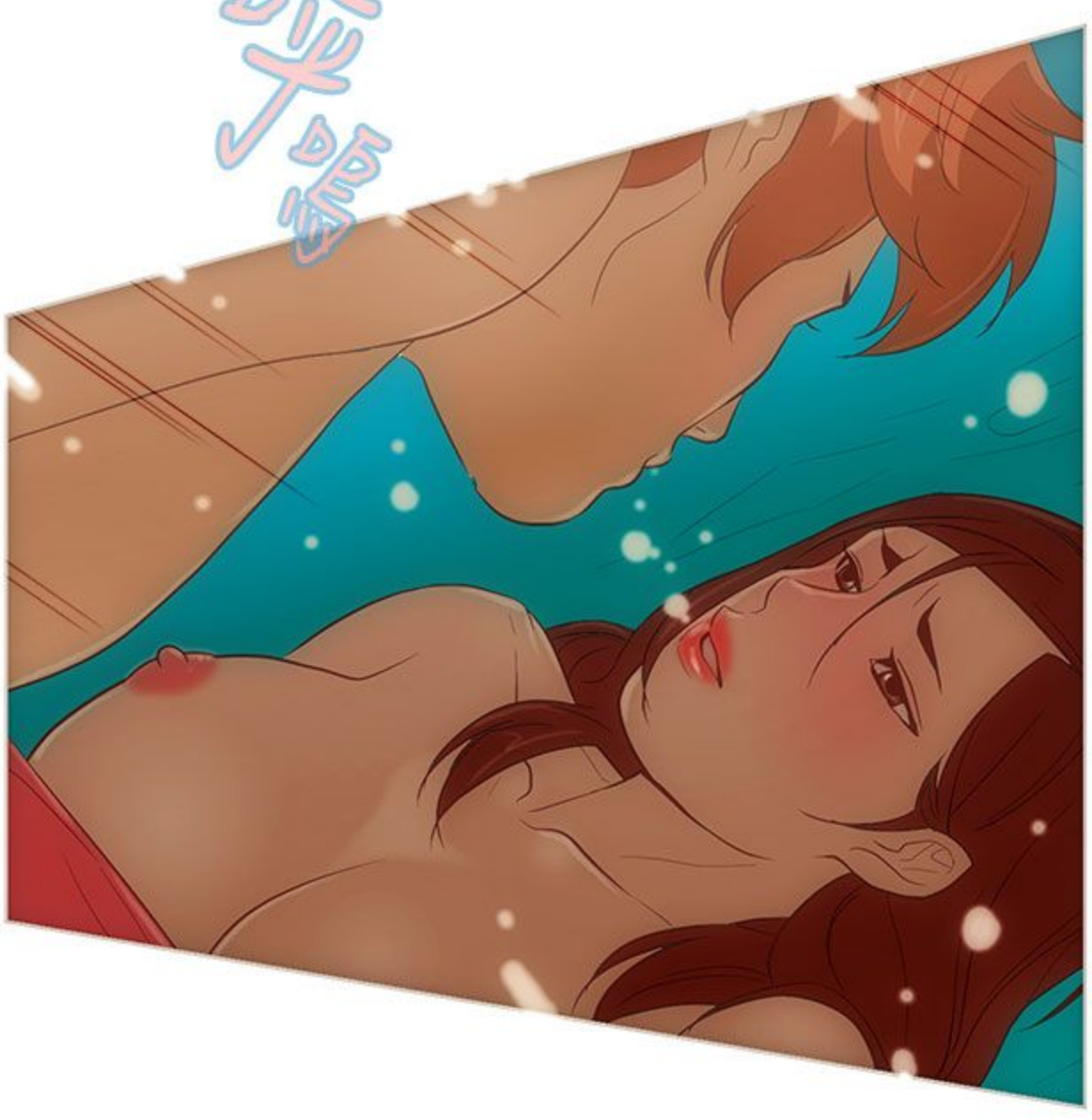
今天的老公

TODAY'S MENU

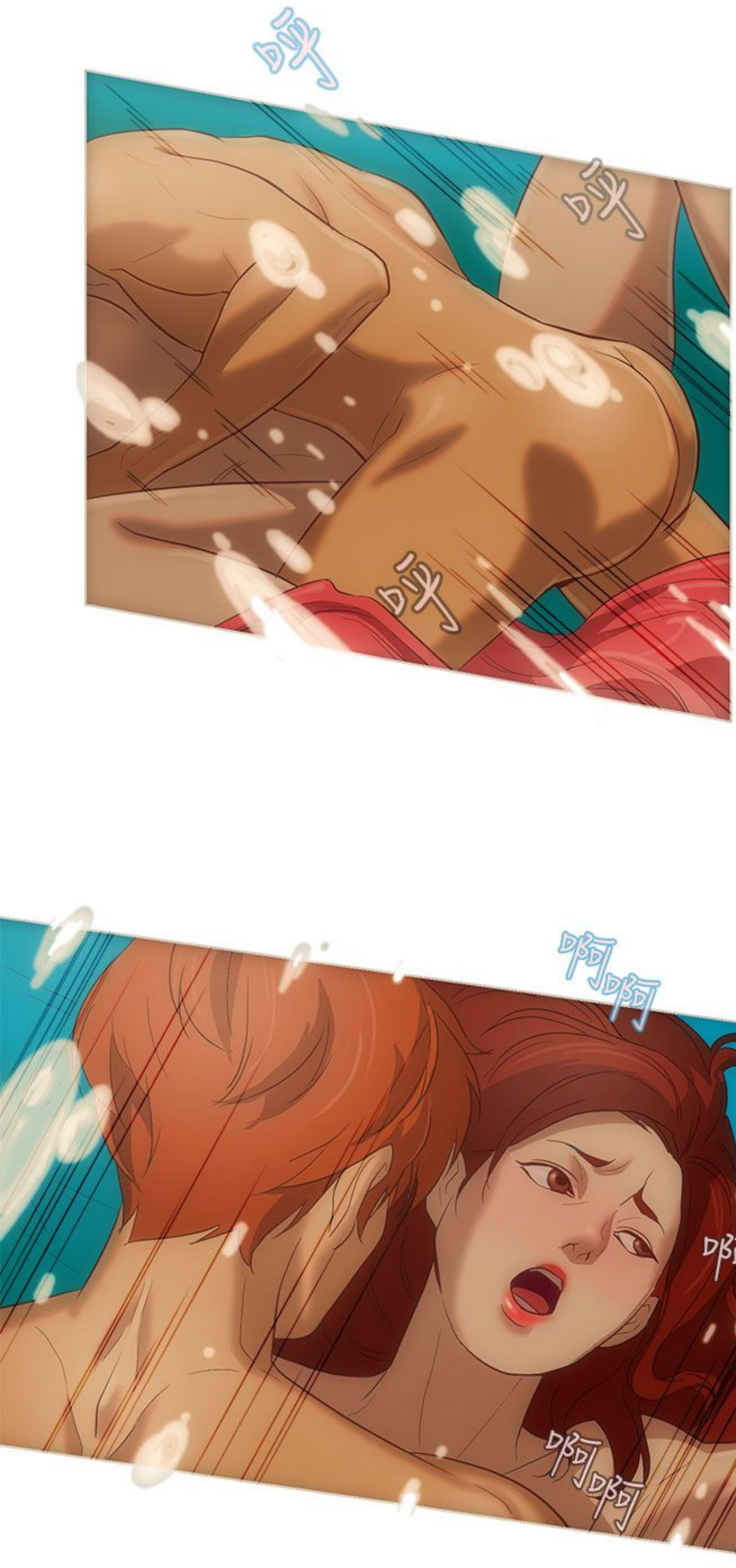
文 DalDal x 圖 KeuNom x 小幫手 A Li


ドクドクドクドク


呼
呼
呼
啪
啪


咬


啵啵


啊
啊
啊
啊啊
啊啊
啊啊


ㅁㅂㅁ
ㅁㅂㅁ

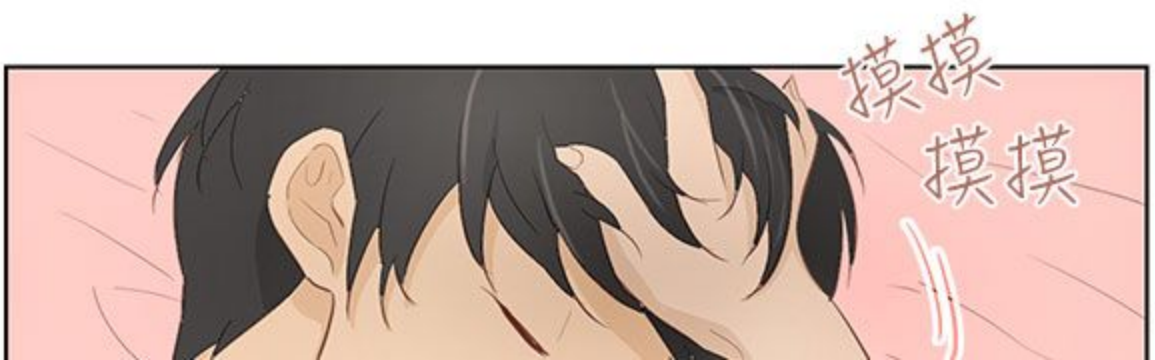
結果...
火熱的做了

不過...
怎麼先睡死了啦?
真是不爽!

哼!







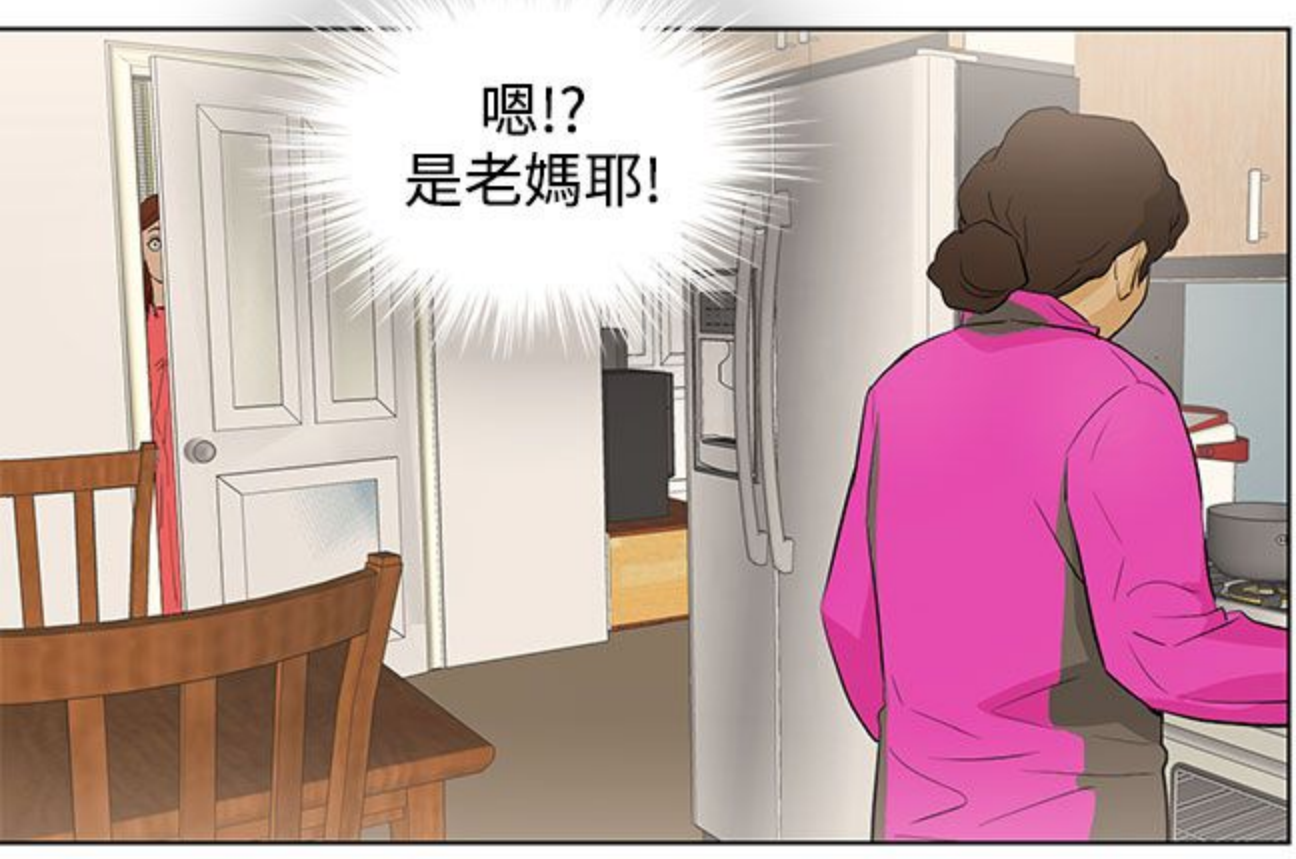





算了...饒過你一回!
應該是公司事情太忙,
下次不能射後不理呀!
啫?!

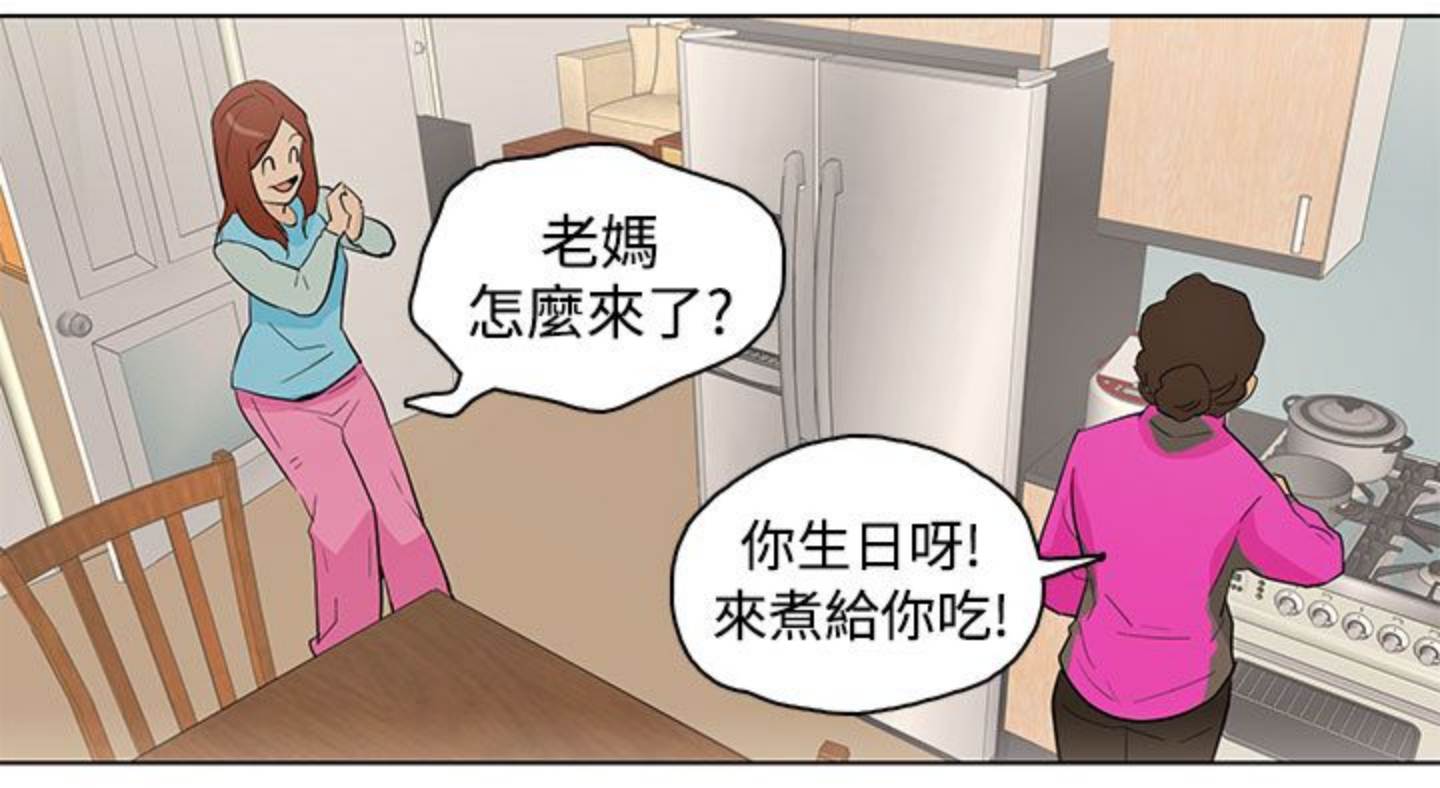

哎呀~我的腰!

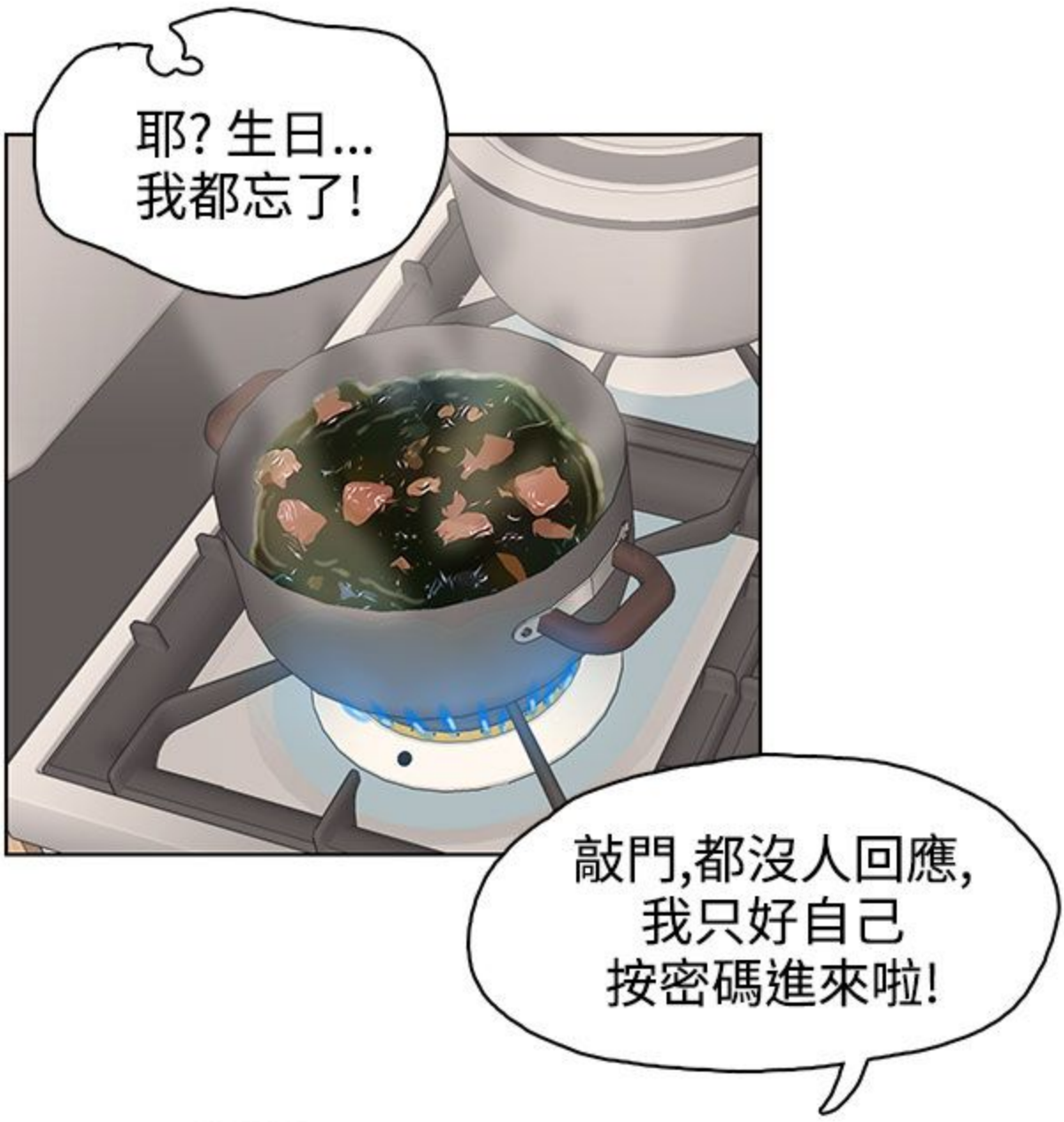




噠啦



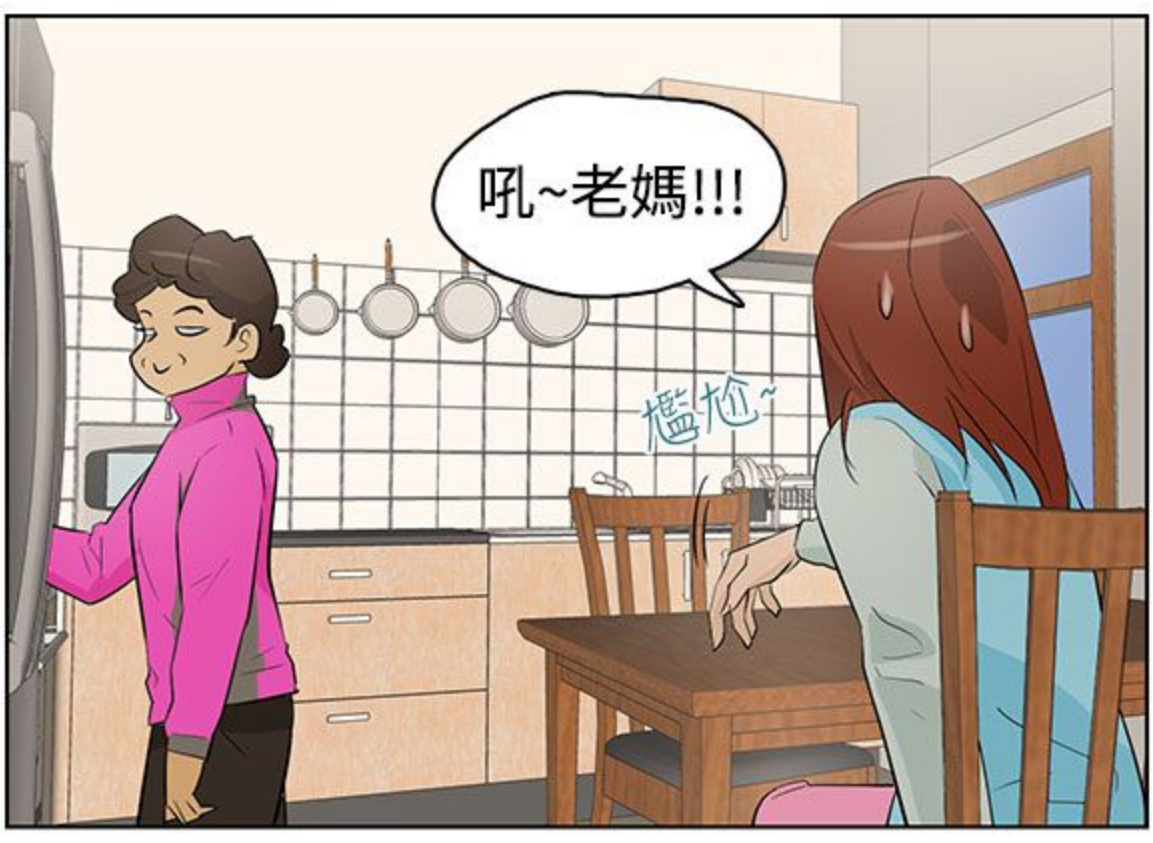



耶? 生日...
我都忘了!
敲門,都沒人回應,
我只好自己
按密碼進來啦!


你們兩個
是在搞什麼?
還以為是不是
出事了耶!

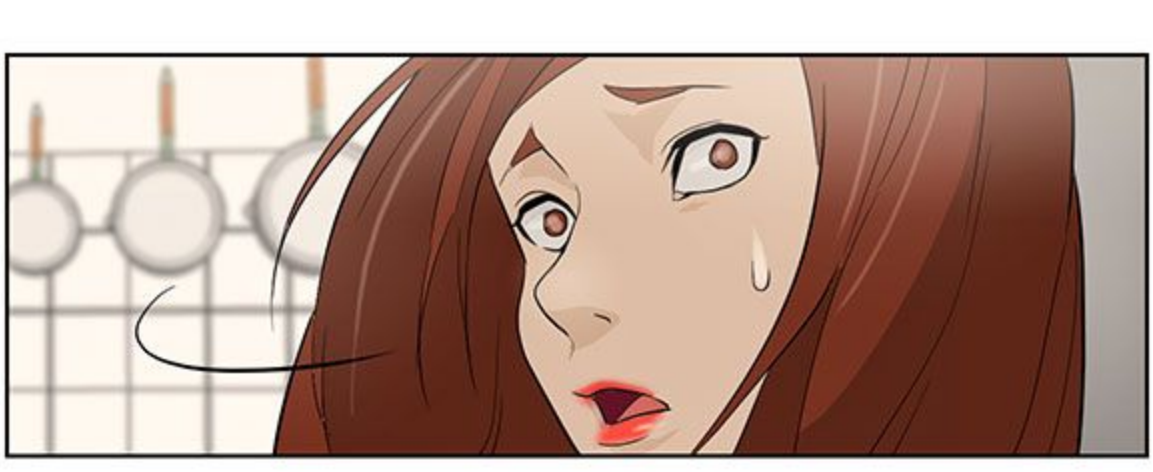

喔...沒事啦!
只是沒聽到~


年輕人
活力充沛呀!
早早就在
做運動嗎?


吼~老媽!!!
尷尬~


聞
聞


老媽!
咻嗚
哎呀! 沒注意到~
都燒焦了啦!




等等!
現在不可以!
噠


D-ㄎㄎ

聞聞

女婿~醒啦?

你是誰?

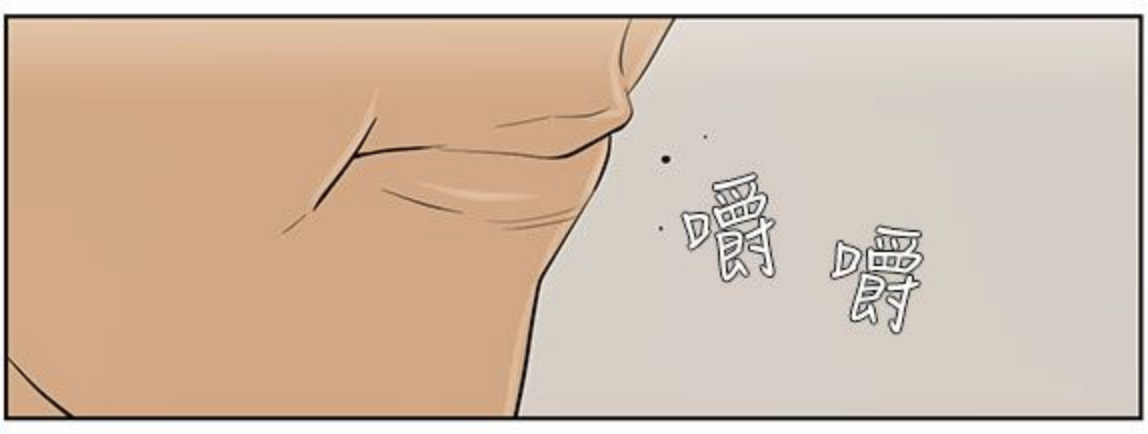
嗯?

嗯~醒啦?
老媽來了呀!

嗯?


恭敬
初次見面
您好~

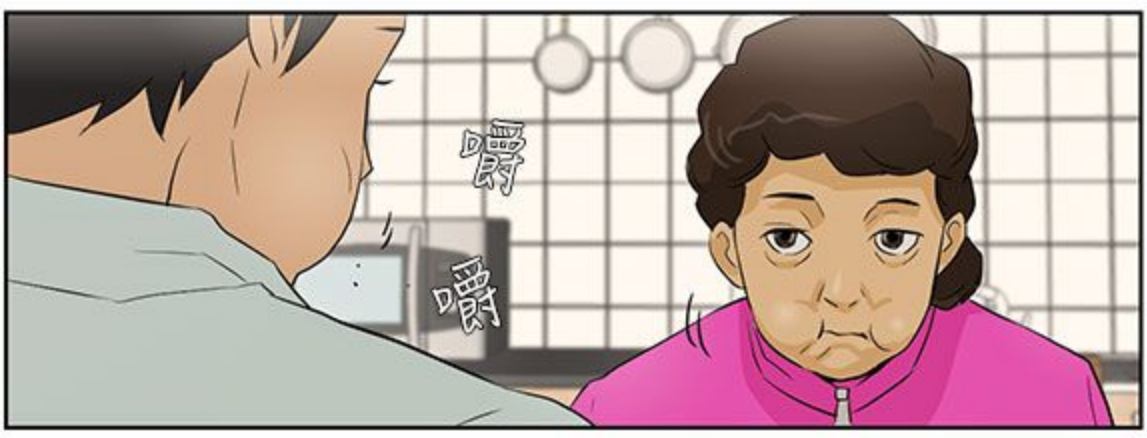

……


嚼 嚼




嚼 嚼


嚼
嚼


嚼
嚼

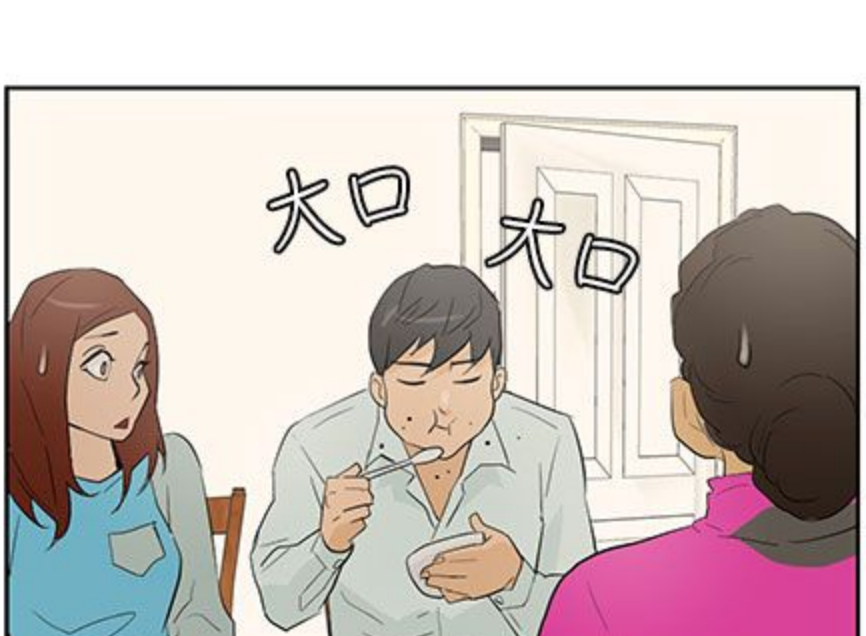

你...


再來一碗?







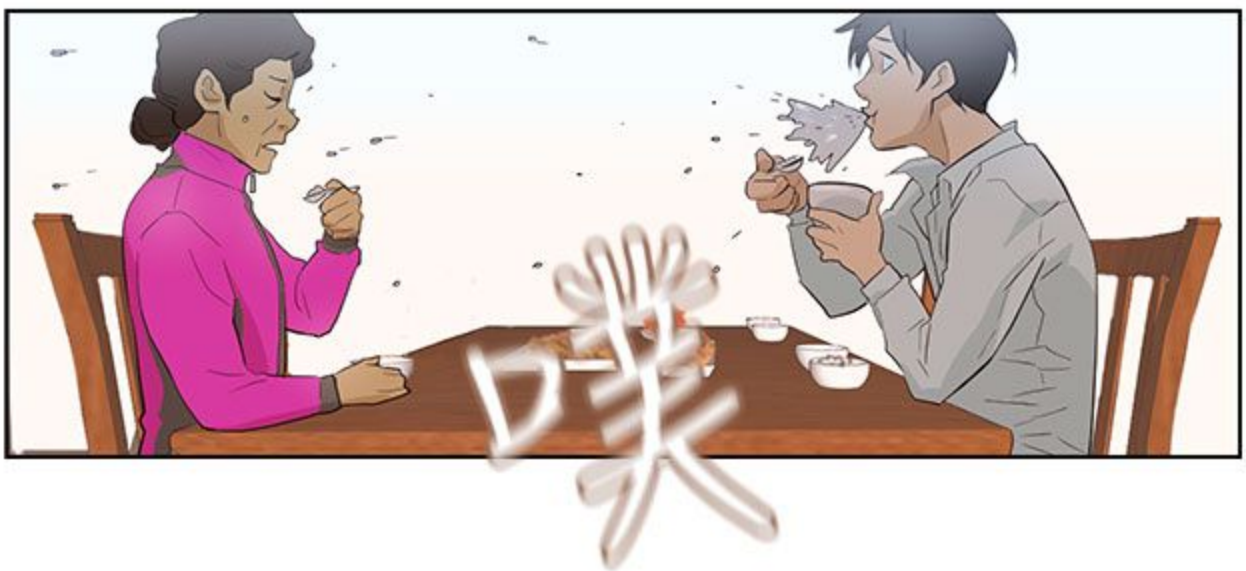






嘻嘻~還以為
你是瘦弱書生耶!


沒想到是大男人~
我想要抱孫了!
努力做人吧~


咔

既然您...
想要抱孫!
那麼我會
更加努力!

堅定

握

跳

起

事不宜遲,
馬上開始!
做人計畫!!!

呵呵

年輕
真好呀!

嗯?

想死嗎?

扯

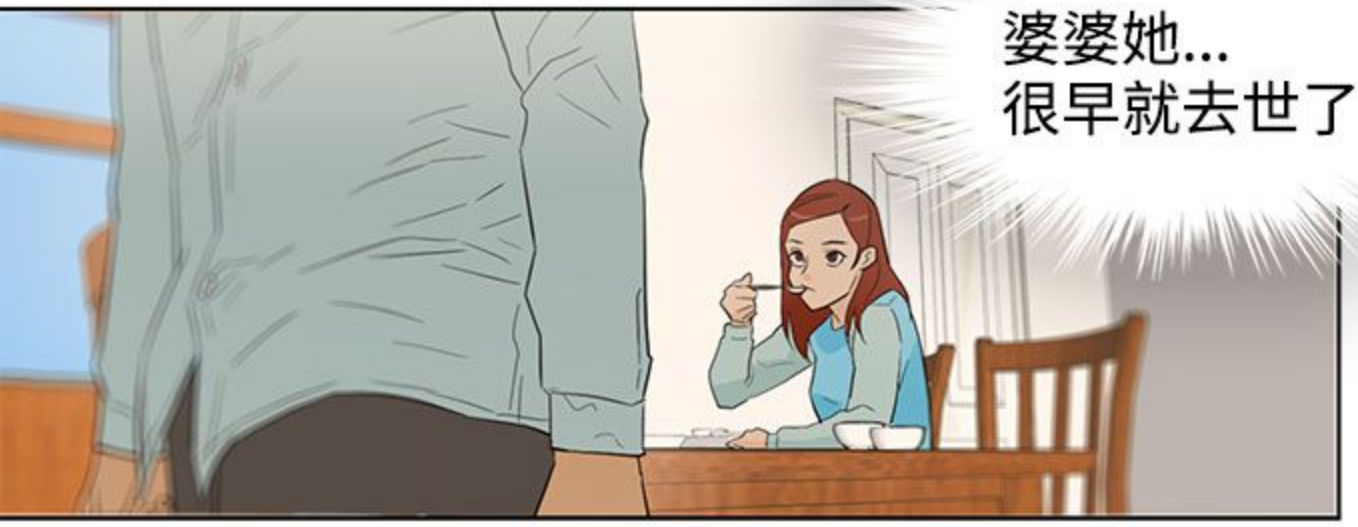
扯

丈母娘的願望呀!
怎樣?不做嗎?

.....


可以幫我
倒杯水嗎?
好~


吵
吵
吵


婆婆她...
很早就去世了!

他應該
很想念婆婆!
但總是不說,
努力裝堅強,
令人憐惜!







老天!!!
依照老媽這樣
應該會三天三夜
問個沒完沒了!
要怎麼脫身呢?





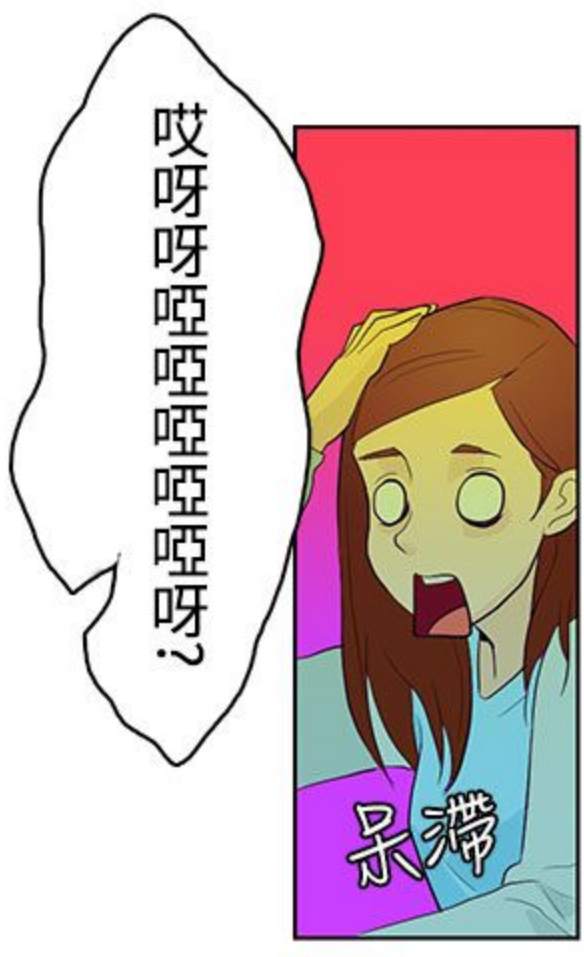


下回待續

頂通網站上的漫畫內容，皆受著作權法令的保護
本網站已依台灣網站內容分級規定處理
作品均來自出版社正版授權，未經TopComics Co.,Ltd.許可轉載者

依侵犯著作權法令辦理，違者必究
請使用者特別注意. 謝謝您的配合

TopComics Co., Ltd.
Toptoon.com.tw





今天的老公

TODAY'S MENU

文 DalDal x 圖 KeuNom x 小幫手 A Li

-18-

也笑笑!

捏捏

捏捏

丈母娘~我幫你按摩!

肩頸放鬆點!

……

……


是在
搞什麼啦?
嘻嘻
哎呀


啪
按摩費~
謝謝您!

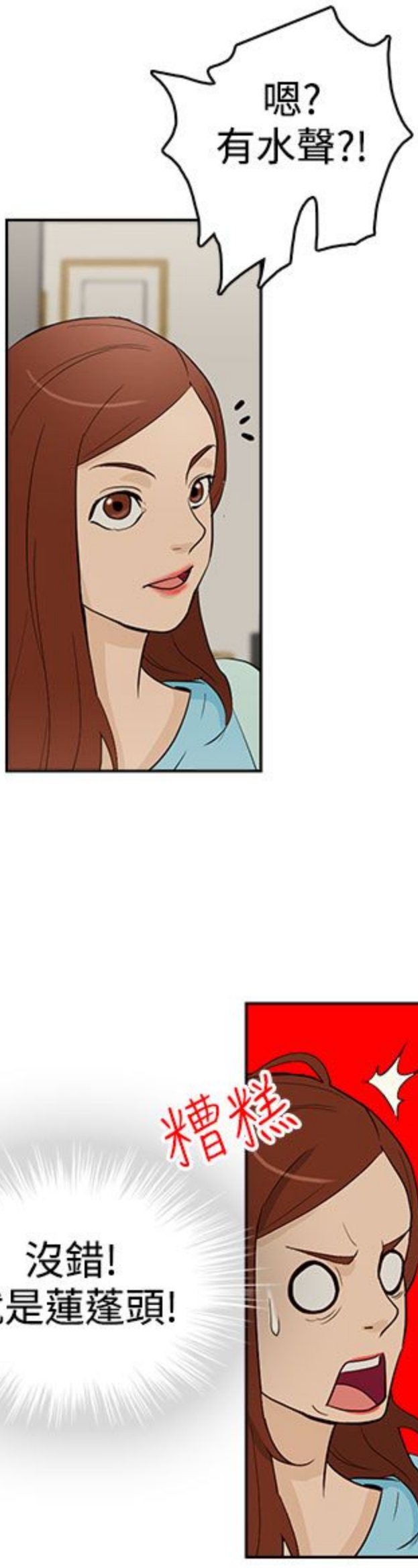

哎呀~
好啦~別鬧了!
去洗洗手吧!


他是
怎樣?
呼嗚-

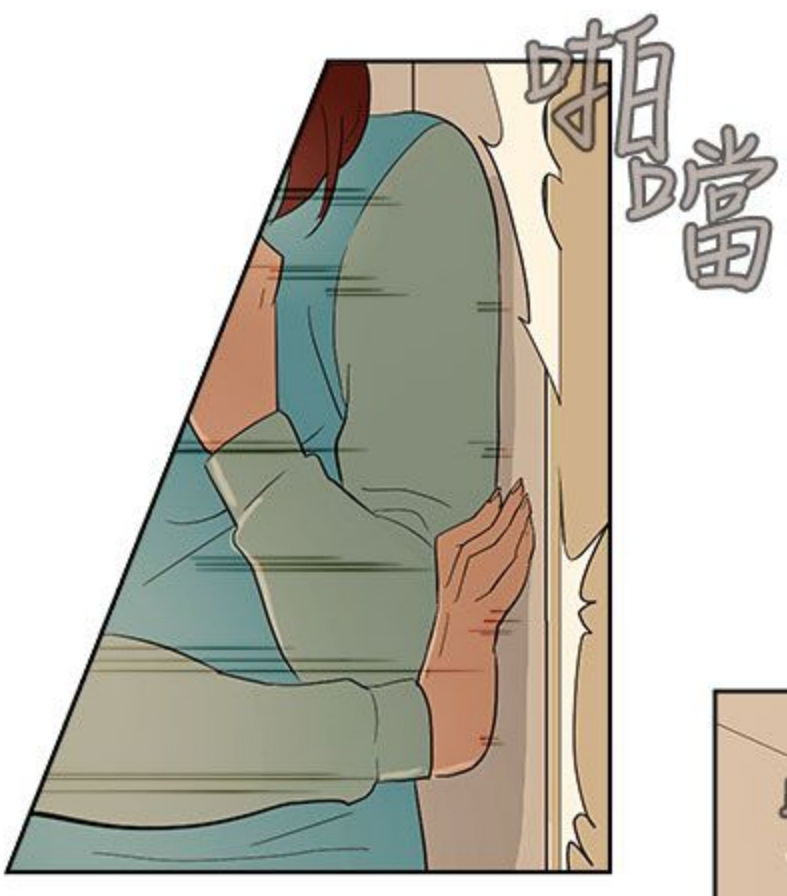

開玩笑啦~
Sorry!




呵呵呵
嘩啦...


嗯?
有水聲?!
糟糕
沒錯!
就是蓮蓬頭!







沒想到這麼剛好，
託蓮蓬頭的福，
可以見到小可愛！

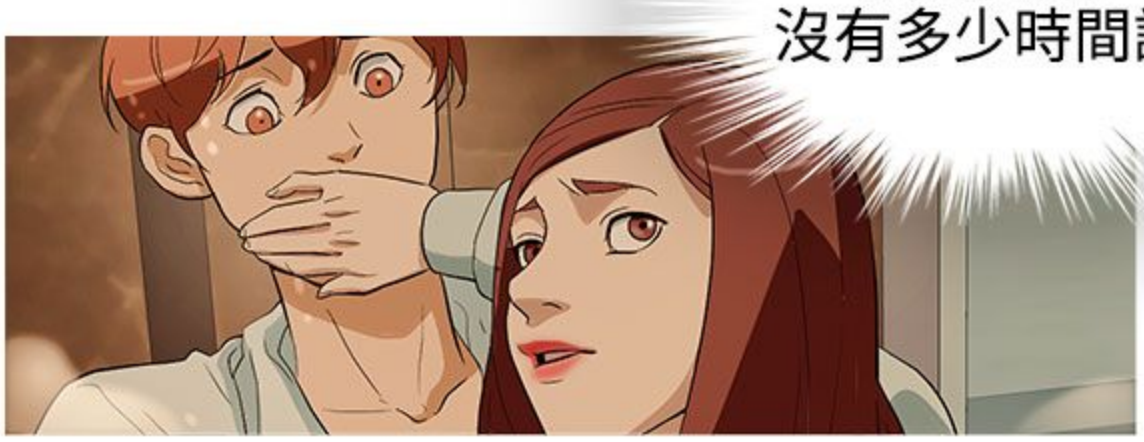




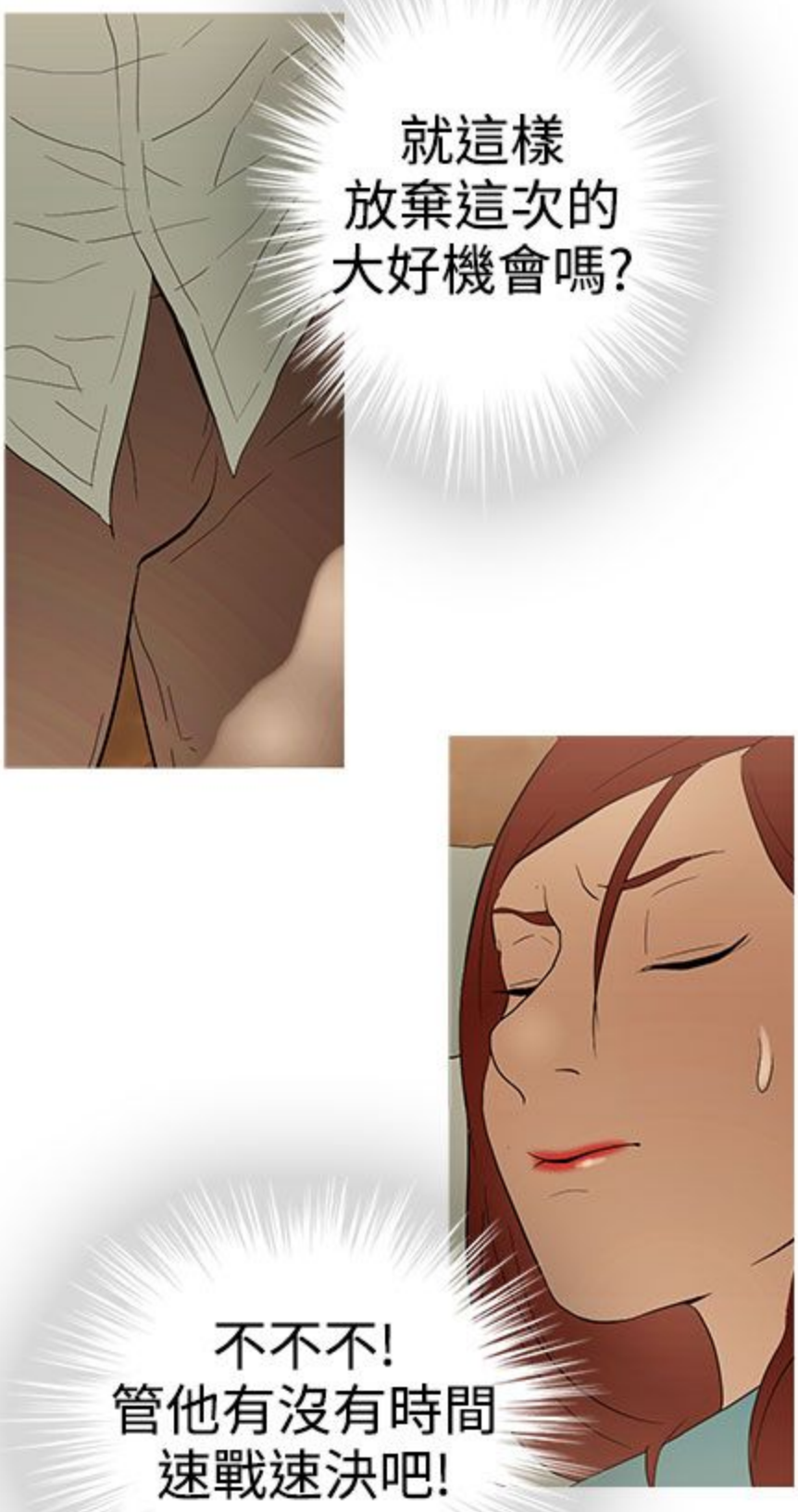
嘘!



該怎麼辦?
沒有多少時間說!





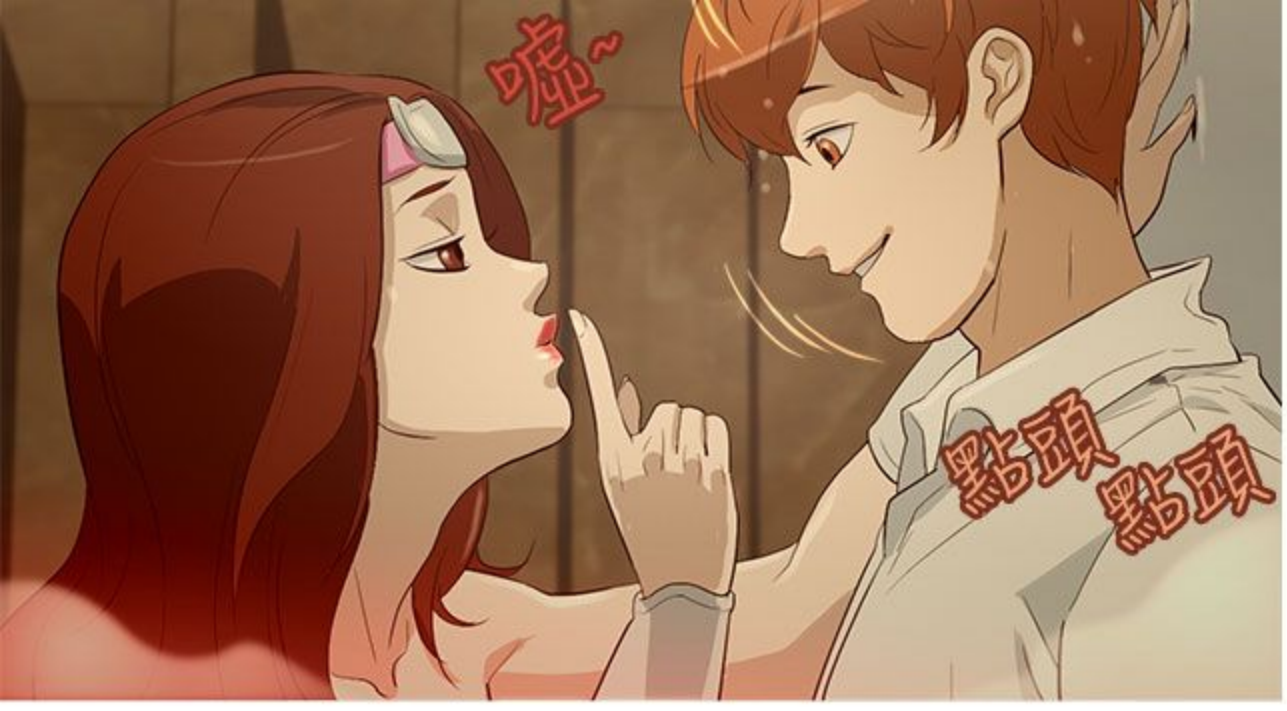

就這樣
放棄這次的
大好機會嗎?
不不不!
管他有沒有時間
速戰速決吧!


嘟!
嘟
嘟


特
特


咻







是呀!
速戰速決!
我可以
達成目標的!



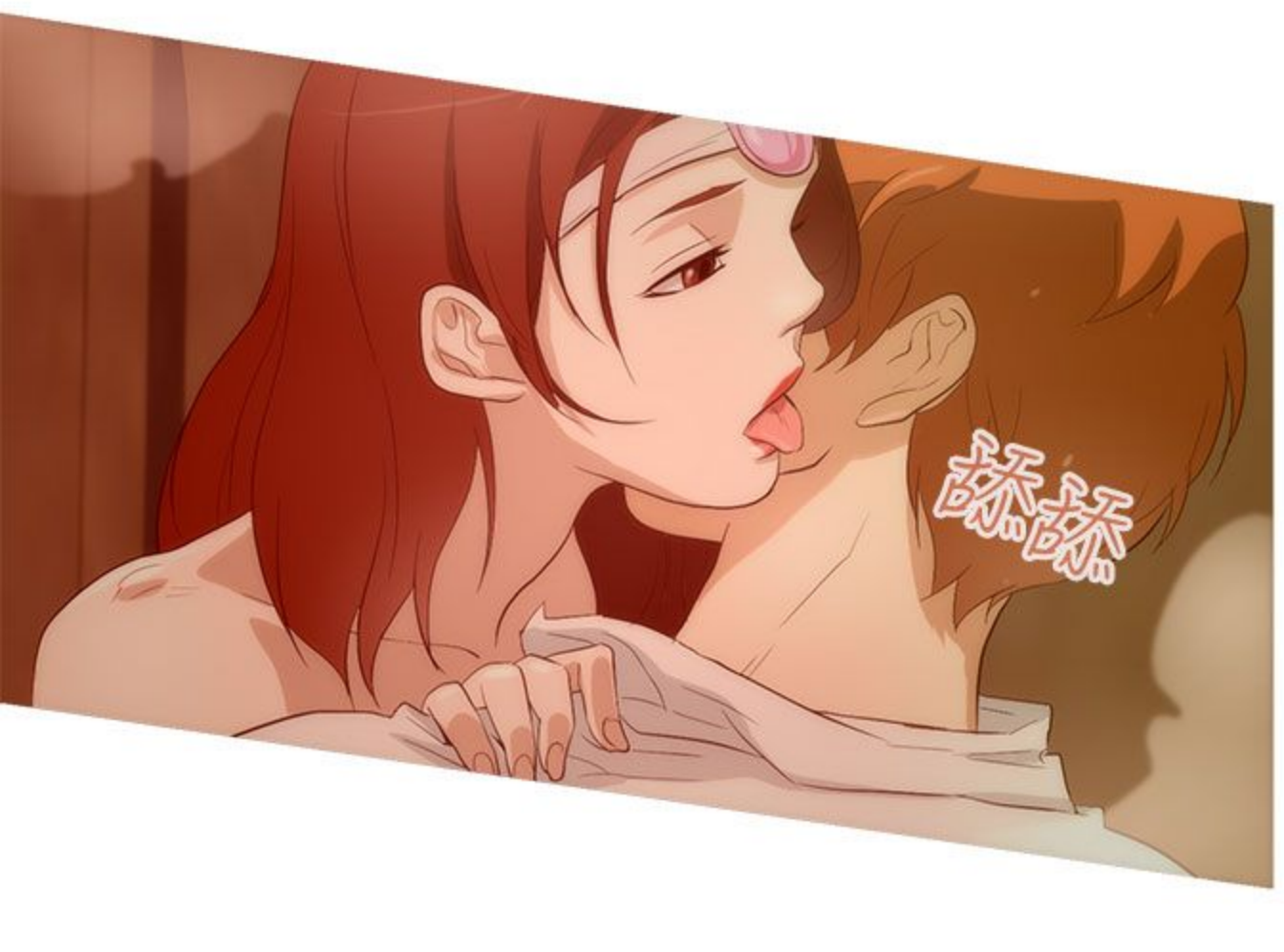


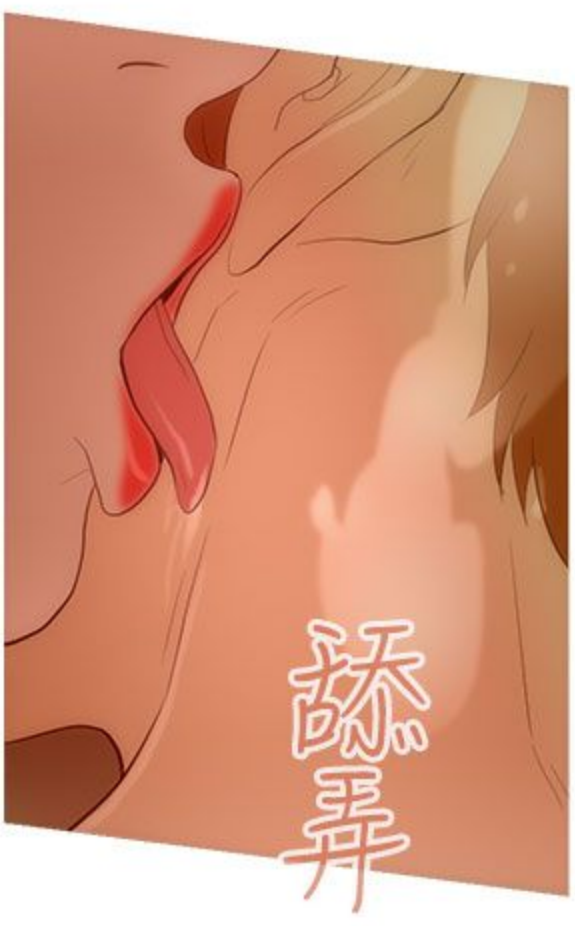


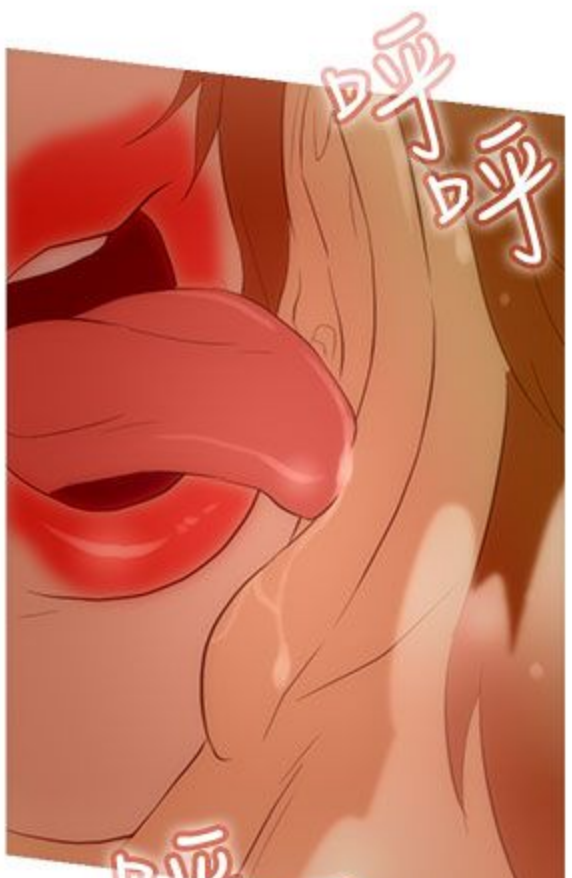

嘩啦




咻嚕
咻嚕


舔舔


舔弄


呼呼


呼呼
丫頭! 在做什麼?
怎麼還不出來?
嗯嗚...
呼呼

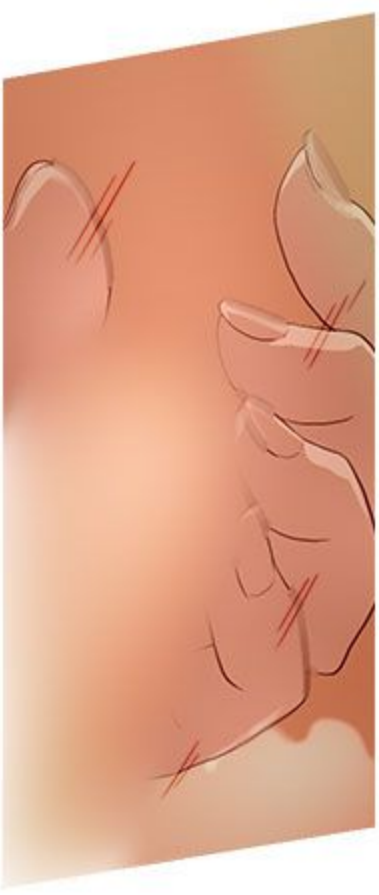

老媽沒事!


哪來這麼多水氣?
嗯? 喔...那個蓮蓬頭故障了啦!


老媽在外頭,動作必須加快!以最快的速度完成任務!!!

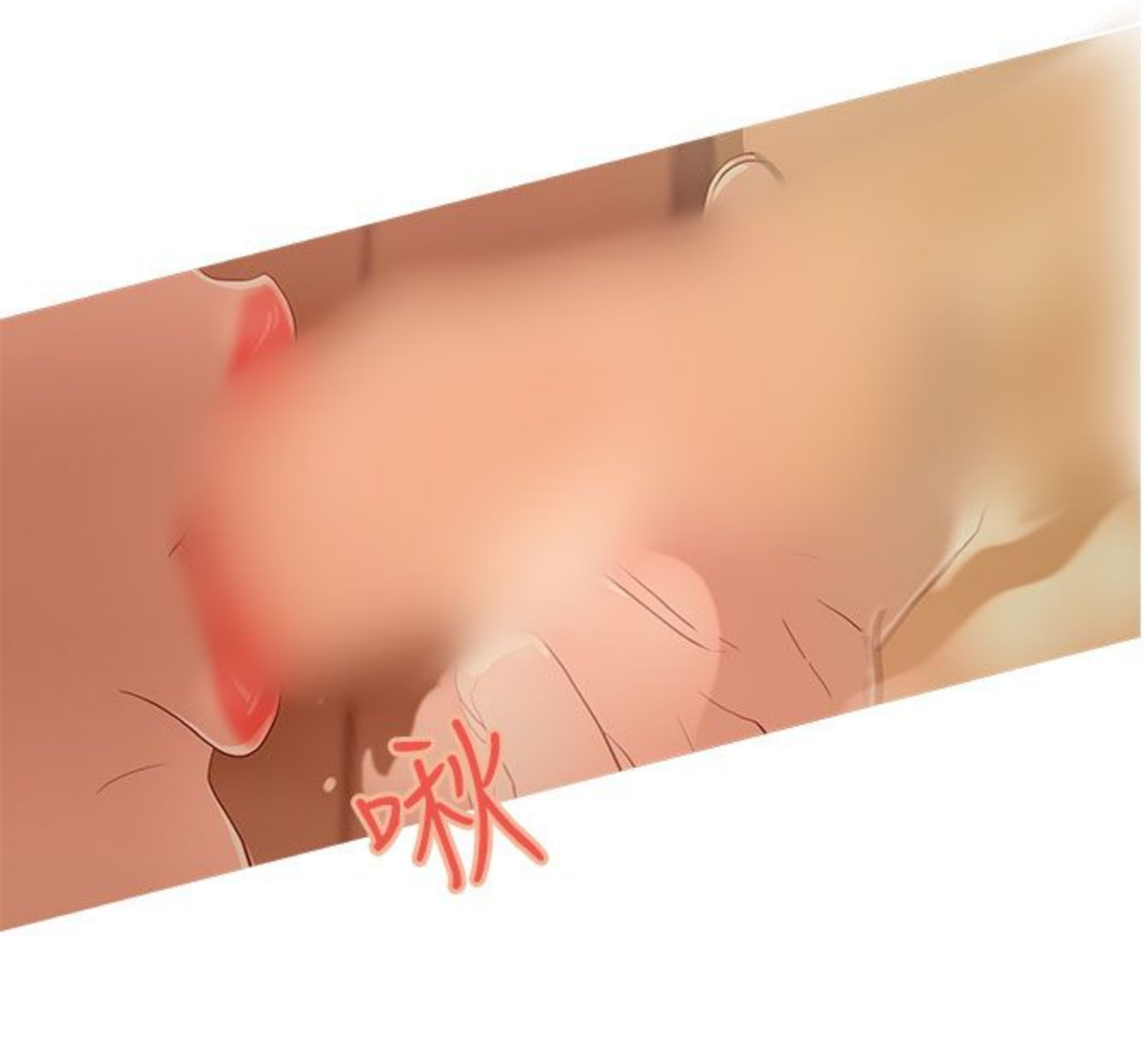

預計任務完成需要10分鐘


咻嗚...



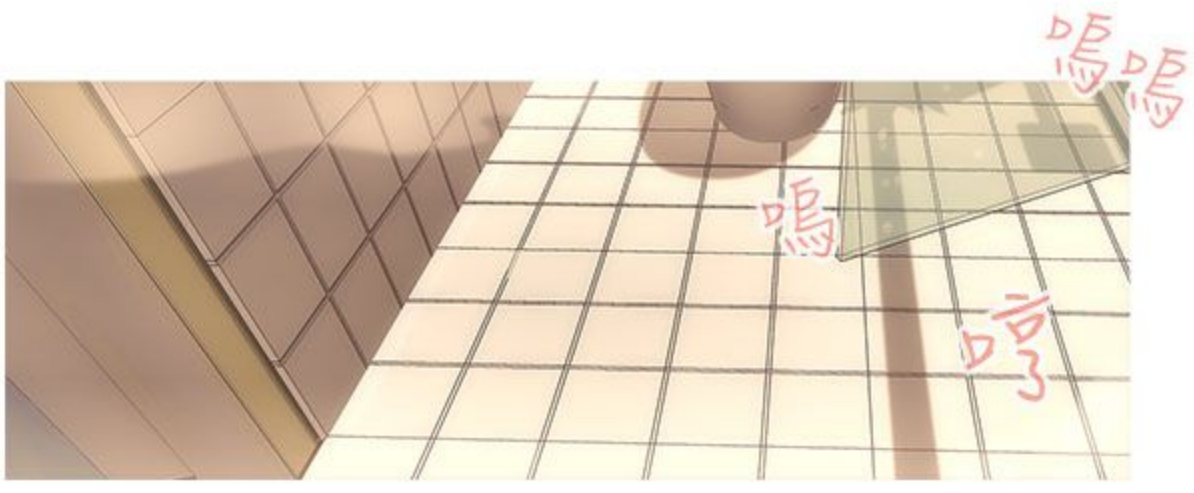



啾啾啾


咻


啊啊
預計任務完成
仍需5分鐘
咻


你們在
做什麼啦?
嗯嗚

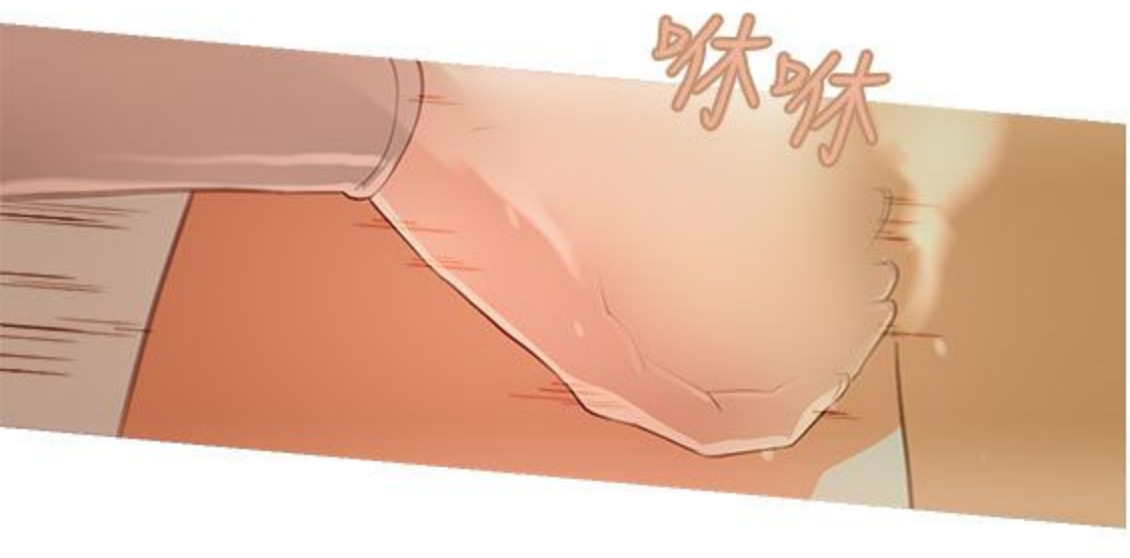

嗚嗚
嗚
嗚


嗚
嗚嗚
嗯


嗯嗚
再一下下
就好!!!!!!!
嗯
嗚
嗚


嘶嚕


咻嚕


咻咻





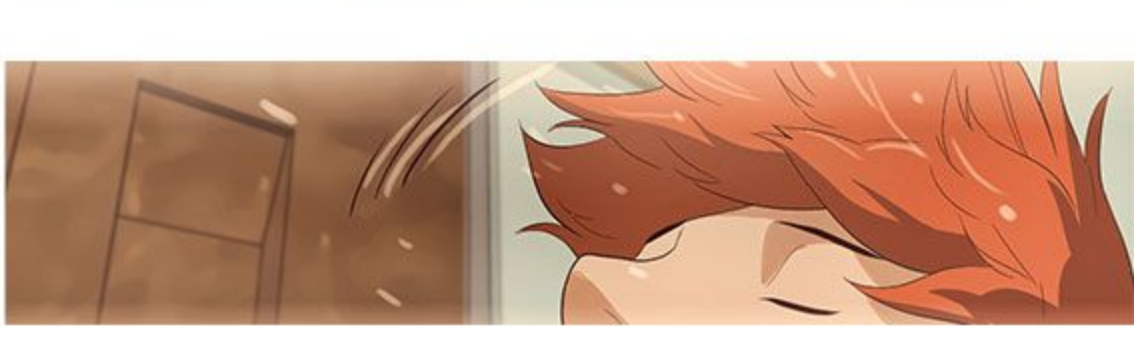
任務完成
需1分鐘



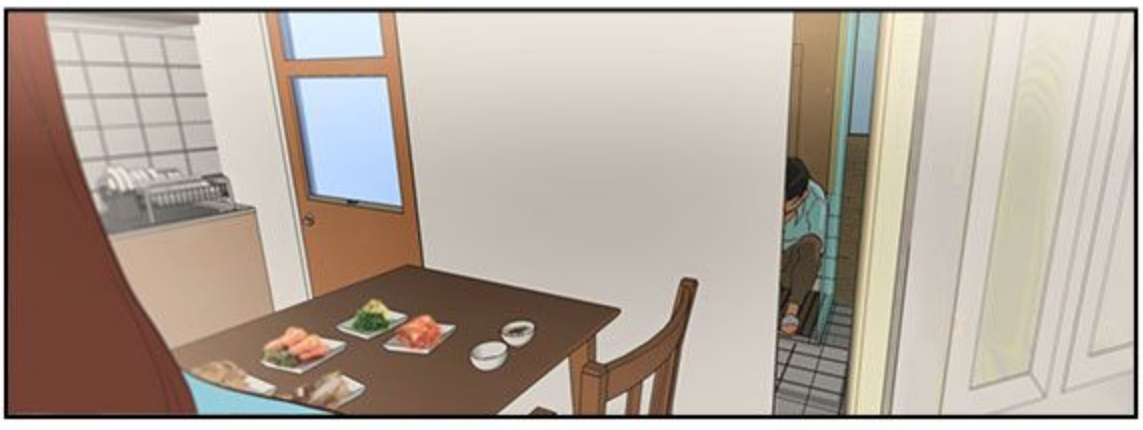

咻咻咻咻
咻咻咻
嗯嗚嗚


噗
噗


呼嗚




今天的任務，
真的是...




太刺激了!!
咕嚕-

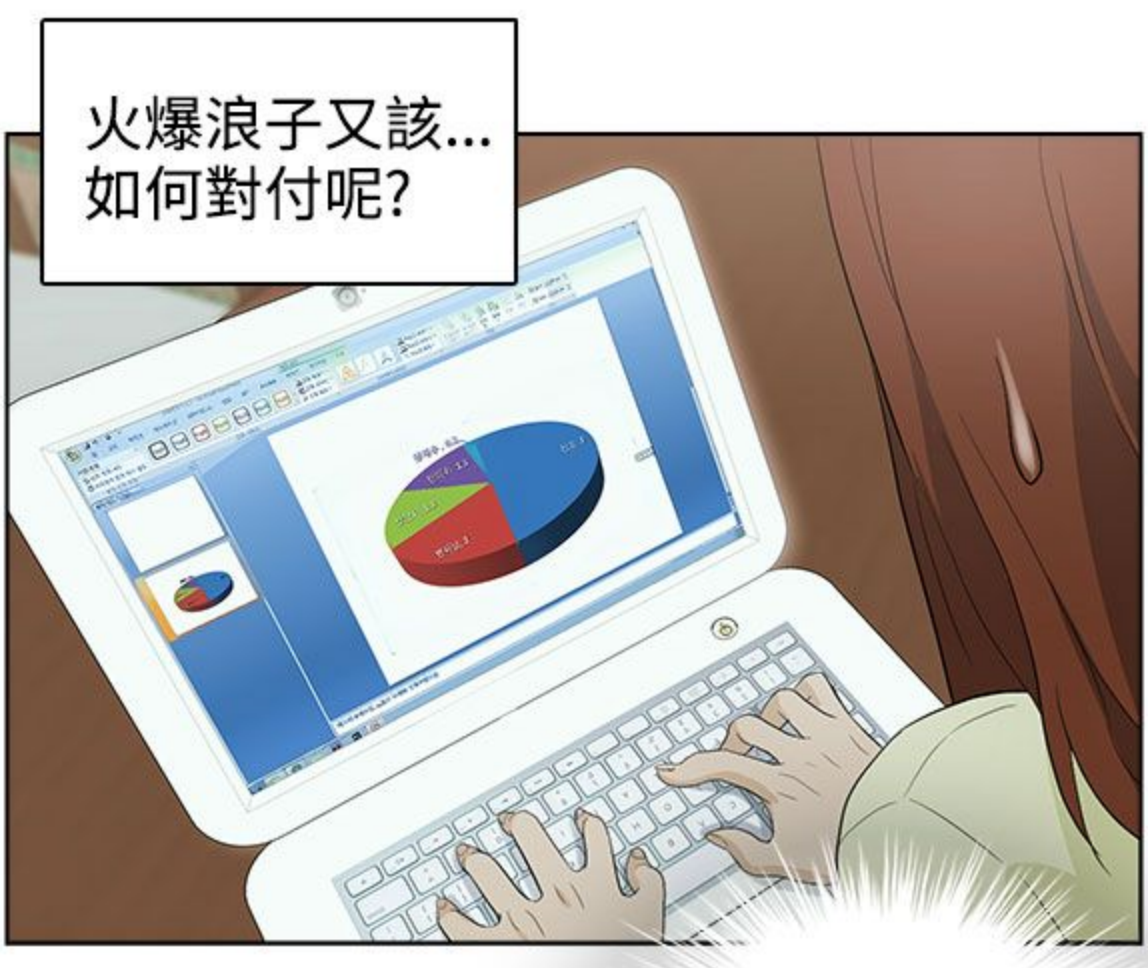

在那天後,
讓身體稍微靜養幾天,
我又開始計畫著...




叮
咚叮咚
叮


轉


叮
咚叮咚
叮


火爆浪子又該...
如何對付呢?
耶!!!!!?
我現在又在
想什麼啦?

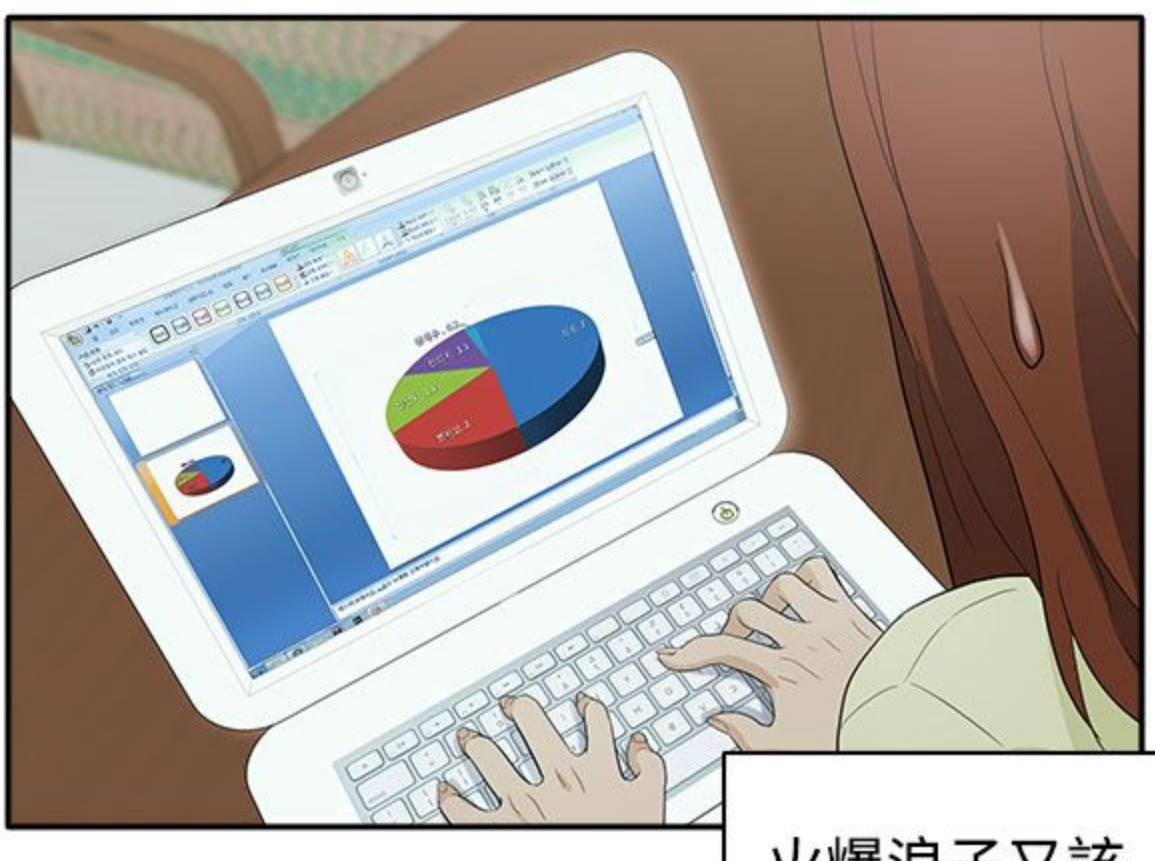
下回待續

頂通網站上的漫畫內容，皆受著作權法令的保護
本網站已依台灣網站內容分級規定處理
作品均來自出版社正版授權，未經TopComics Co.,Ltd.許可轉載者

依侵犯著作權法令辦理，違者必究
請使用者特別注意. 謝謝您的配合

TopComics Co., Ltd.
Toptoon.com.tw





今天的老公

TODAY'S MENU

文 DalDal x 圖 KeuNom x 小幫手 A Li

-19-





為完成任務，
決定辦烤肉派對



滋滋滋滋...




烤肉...就能自然的....


煙霧
煙霧
產生煙霧,
使用火...


煙霧迷漫~


熊熊大火,
然後...
嘻


老天!
親愛的
我快要被
嗆死了啦~


砰一




親愛的
我會
守護你


嘩
嘩-


怯!實在是...
太幼稚了!
如果要燒到
那種程度...
灑水系統應該
會先啟動吧!

嘩啦啦-

砰-

姊姊!

D畢

D畢-

搖頭

搖頭

這樣小可愛
又會再跑出來!

不行!
再想想
別的~

重新再來一次...
計畫推演!

今天
就在家裡
烤肉吧!

太棒啦!

使用瓦斯

使用瓦斯
喀咑喀咑，
開始烤肉...







興高采烈烤著肉時...

滋滋滋...




奇怪!? 味道怪怪的,
是不是瓦斯外洩?
我的頭好痛喲!

親愛的
我會
守護你
熊抱

嘩
嘩一


到底在瞎說什麼?
瓦斯外洩?!
為了完成任務,
連命都要賠掉嗎?
有這麼認真
早就考上
國立大學了!

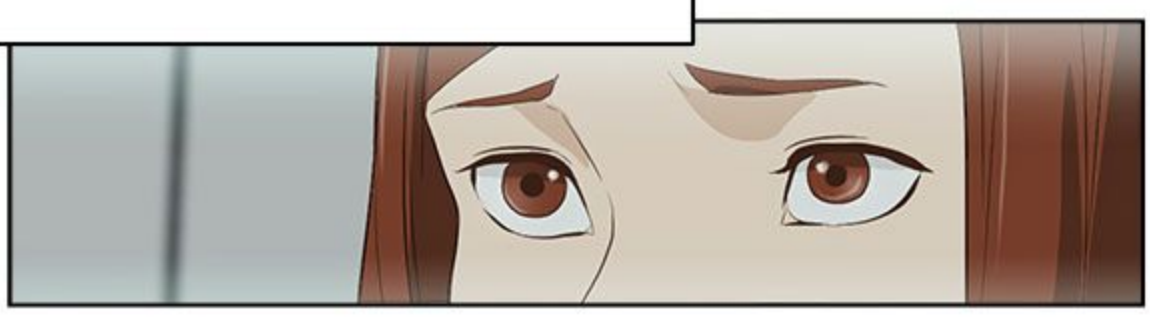

工作,有這麼認真,
一定可以
快速升遷!


!!!!
掃
射


呵
呵
呵


轉

知道召喚方式,也沒用呀...



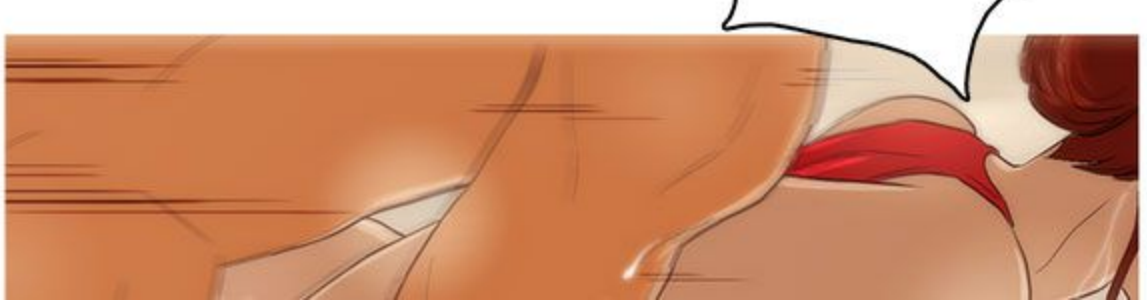












啪啪

啪啪

暫停!

頓

停

啊啊

很好!!!
繼續衝刺!!!

啪啪

啪

啊啊

啊啊

啊啊

啊啊

啪

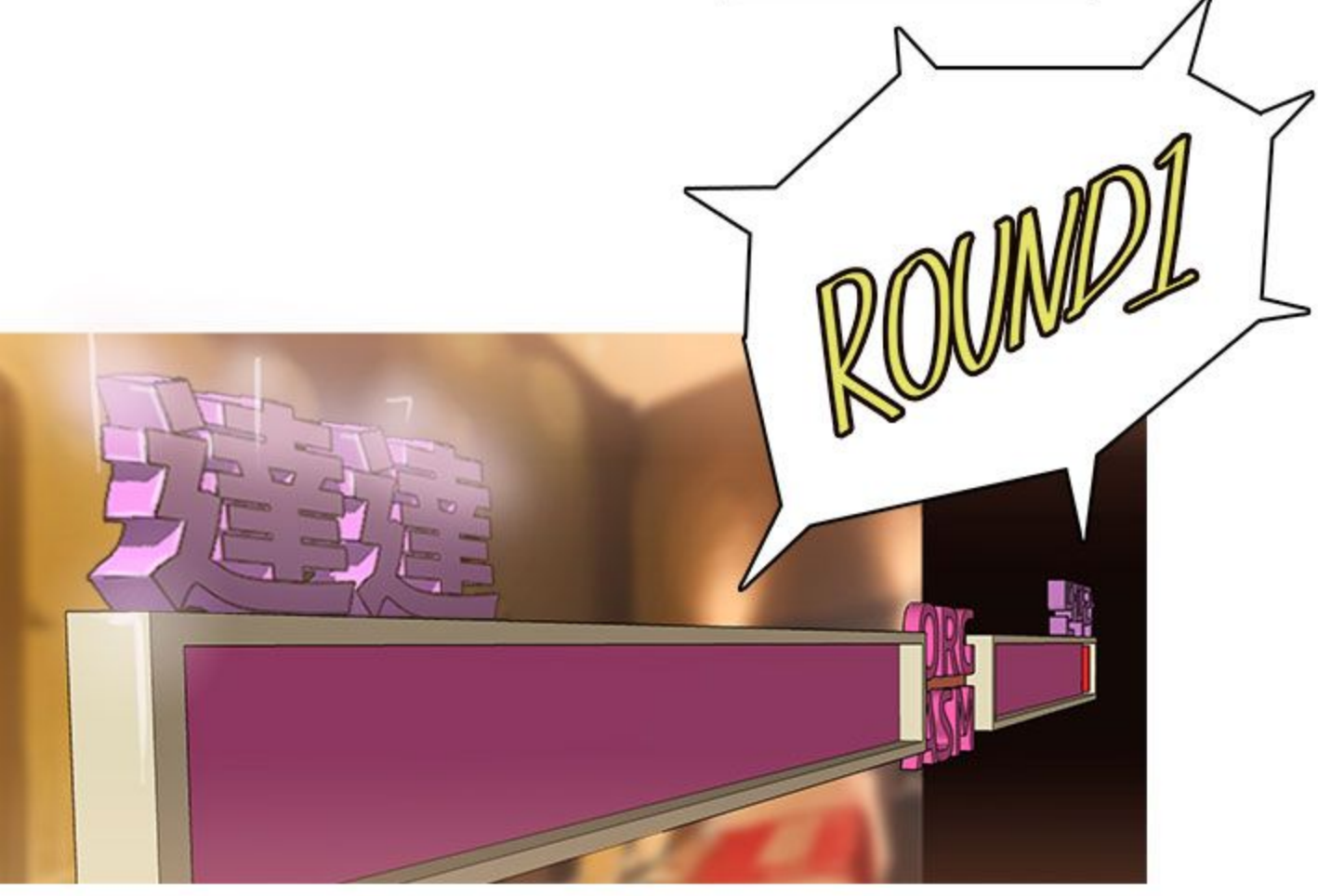
啪

啊啊


啊啊
啊啊


也不能像是訓練
小狗一般命令他
呼...


咑
SON
SELECT
像電玩遊戲...


ROUND1
達達


READY.
蹦跳
蹦跳
GO!

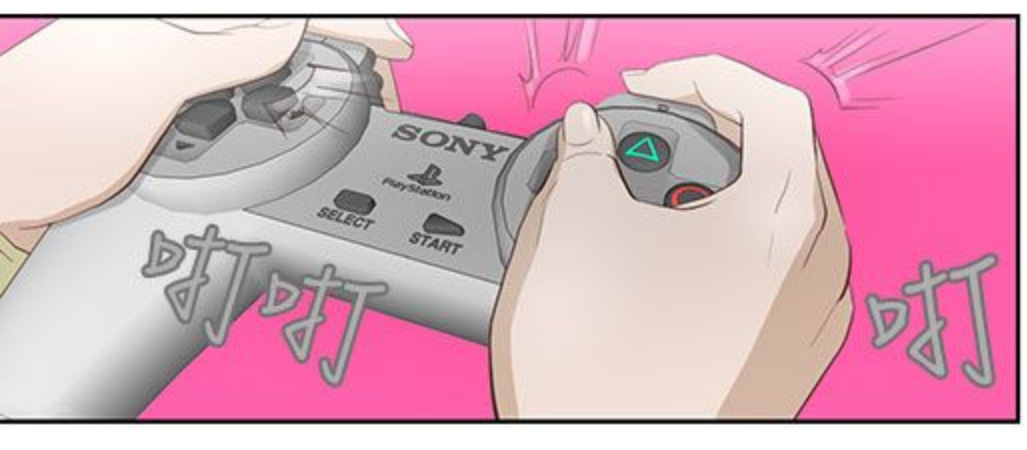


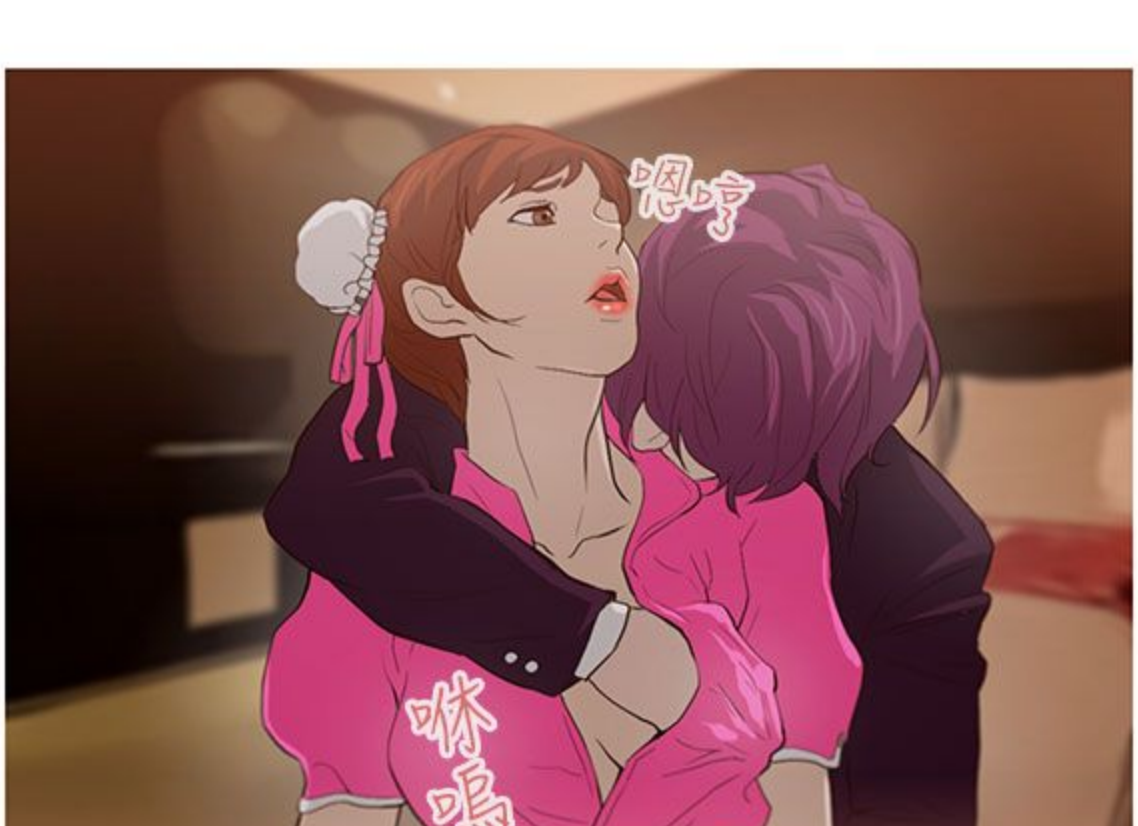


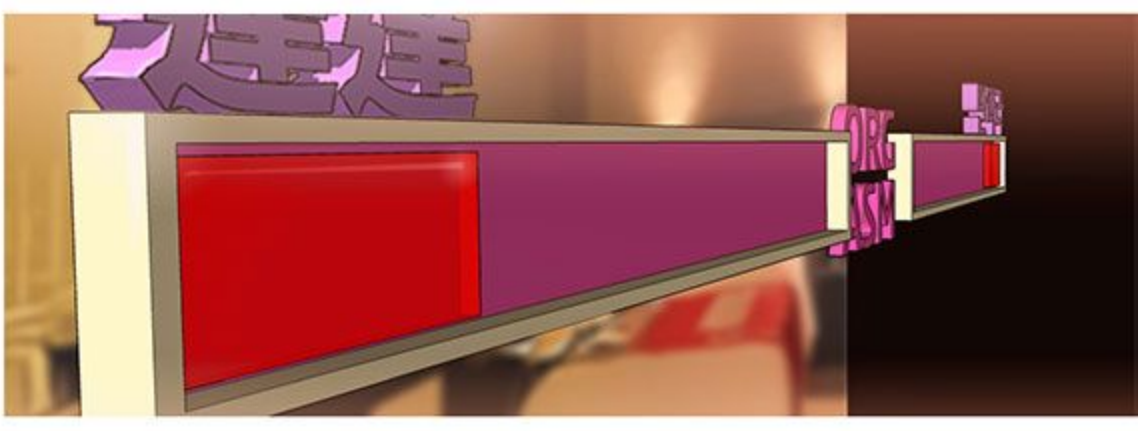

嗶嗶

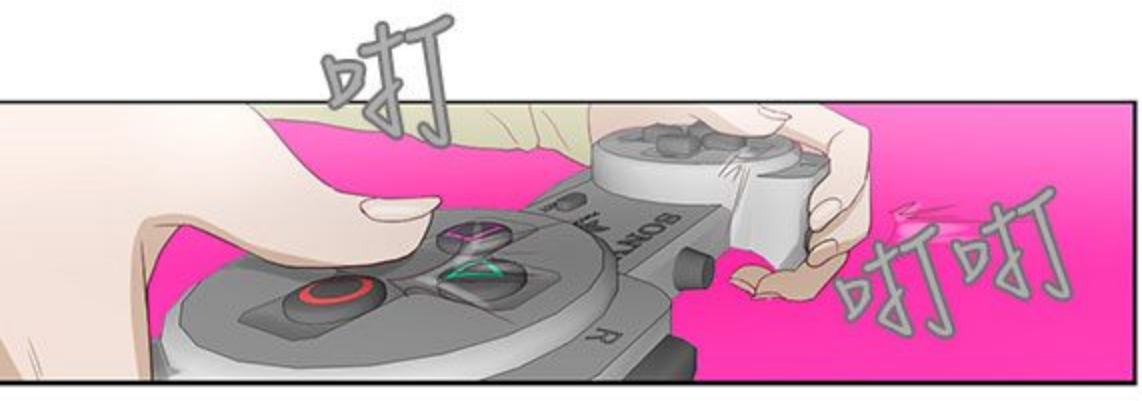

達達
ORG
ASM
嗚咻


達達
ORG
ASM
宣宣
咻-
咻-


SONY
PlayStation
SELECT
START
叮叮
叮


嗯哼
咻
嗚


達達


叮
叮叮





嗯嗯



啊啊

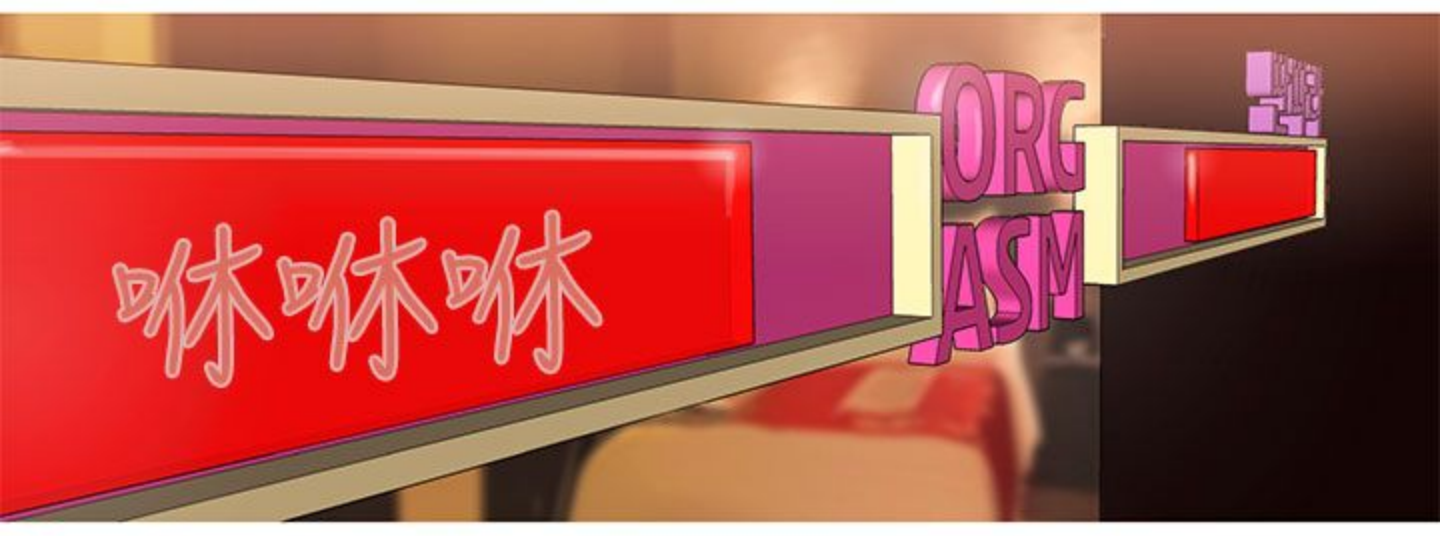




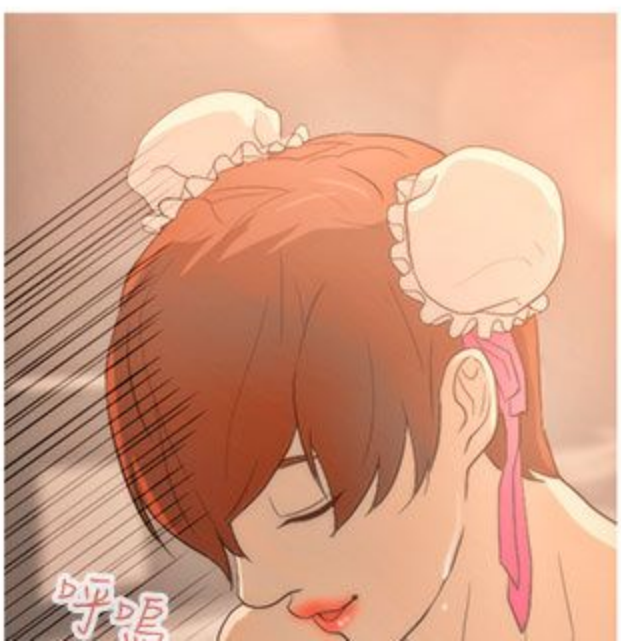
啪
啪
啪
啪
啪
啪
啪
啊啊
啊啊
啊啊
啪
啪
啊啊
啊啊
啪
啪
咻咻咻
啪
啪


吐吐
吐吐


啊啊

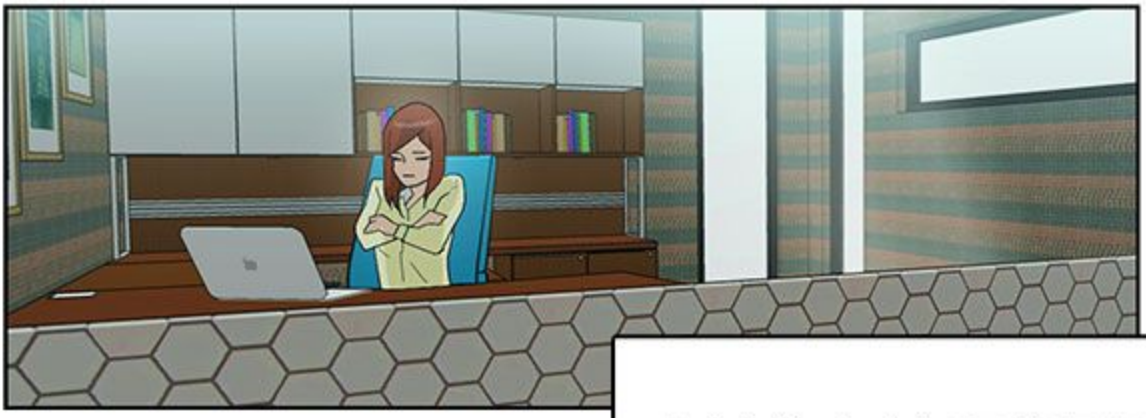

咻咻咻
ORG
ASM


啪
啪
啪
啊啊
啊啊啊
啊
啊啊
ORG
ASM
啊




呼嗚 呼
火熱的
大幹一場




真以為有這麼簡單?
打怪練功呦!? 真是...



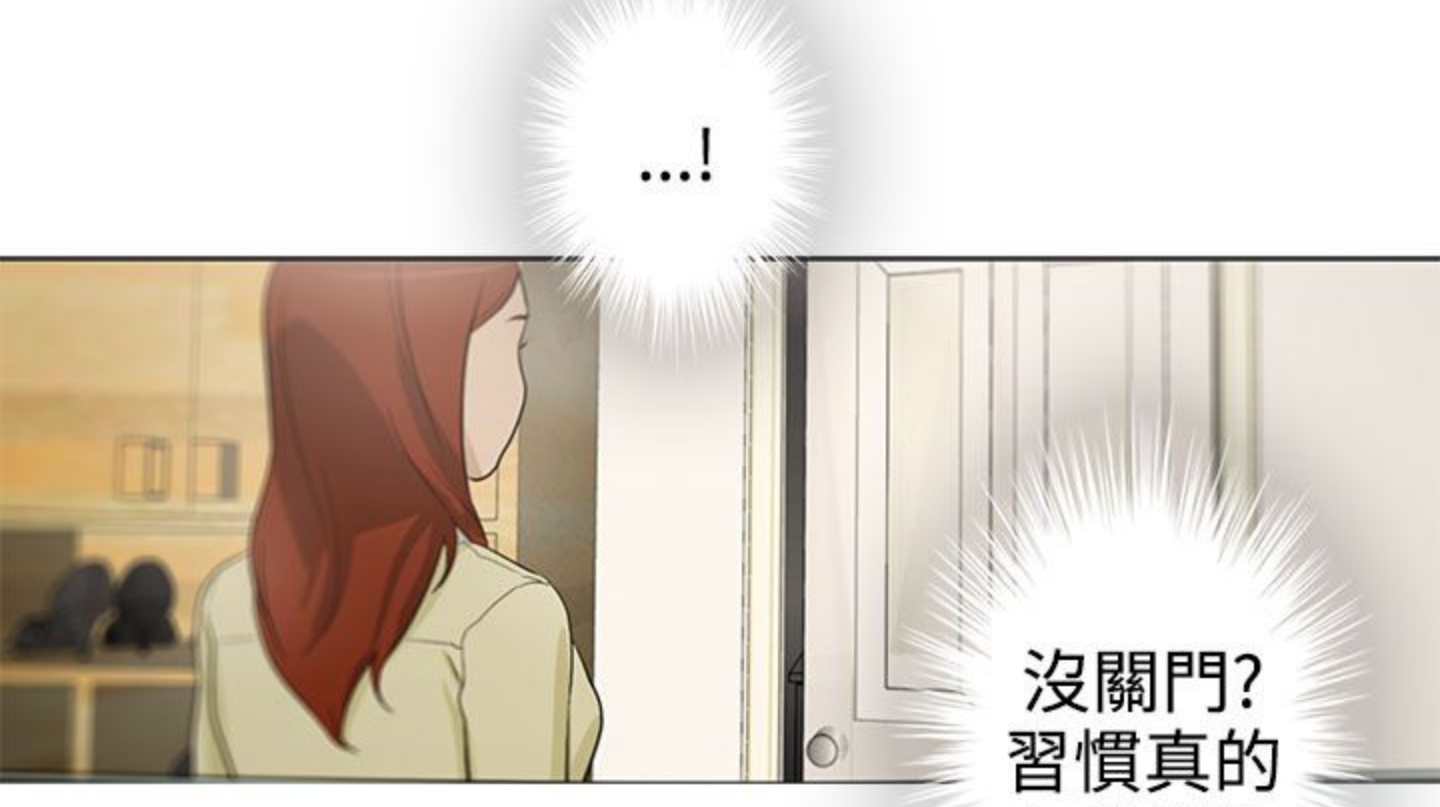






下回待續





今天的老公

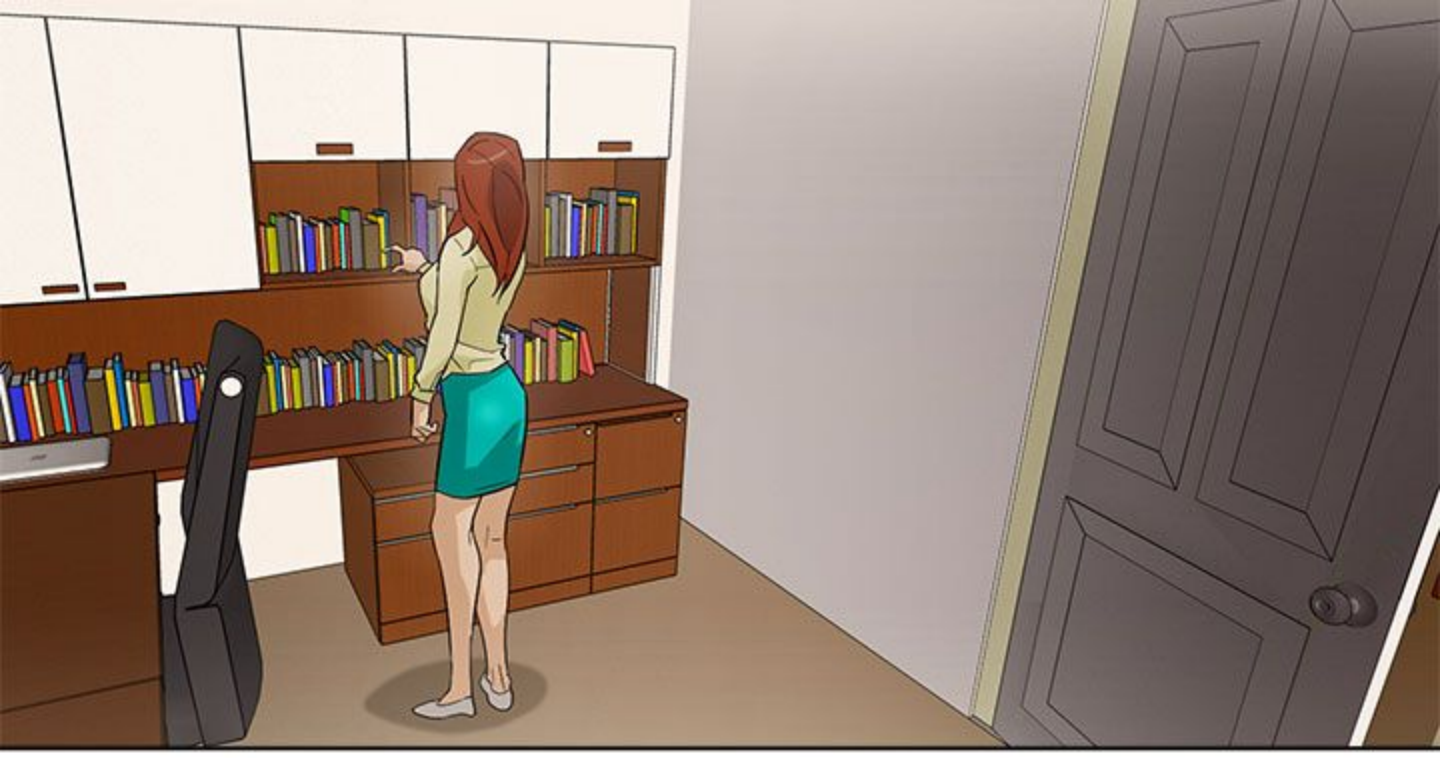
TODAY'S MENU

文 DalDal x 圖 KeuNom x 小幫手 A Li

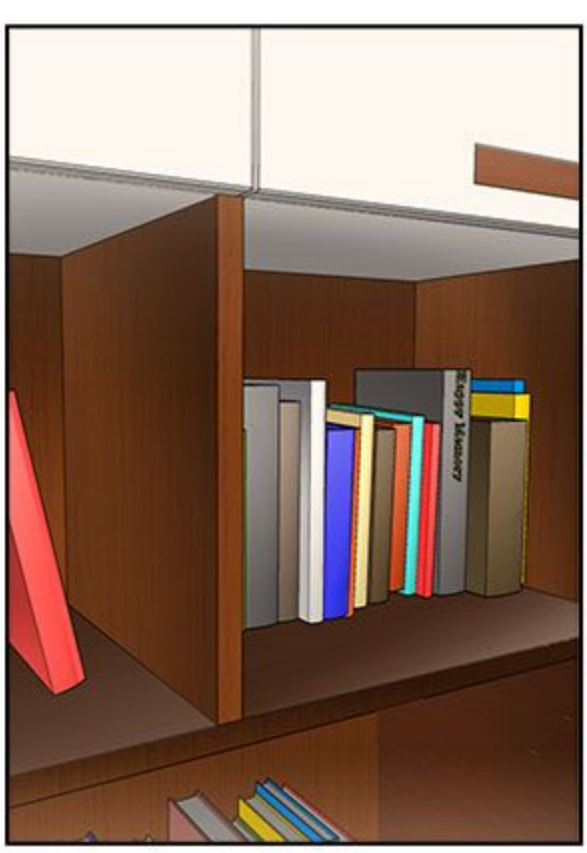
-20-












咻..
Happy





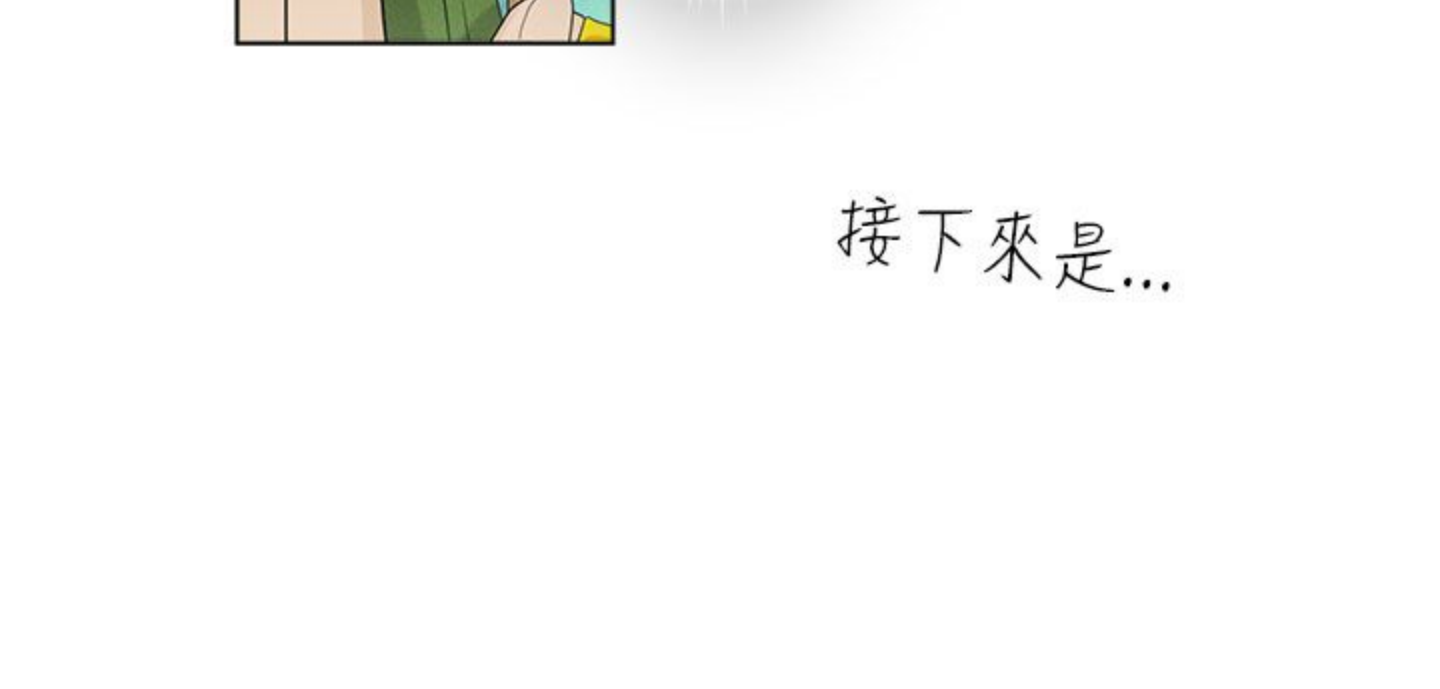




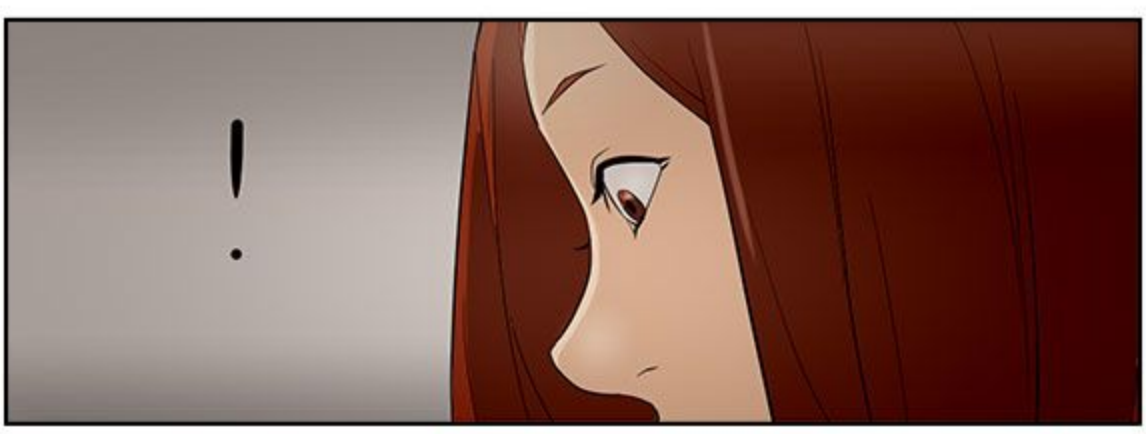
這位是
婆婆...

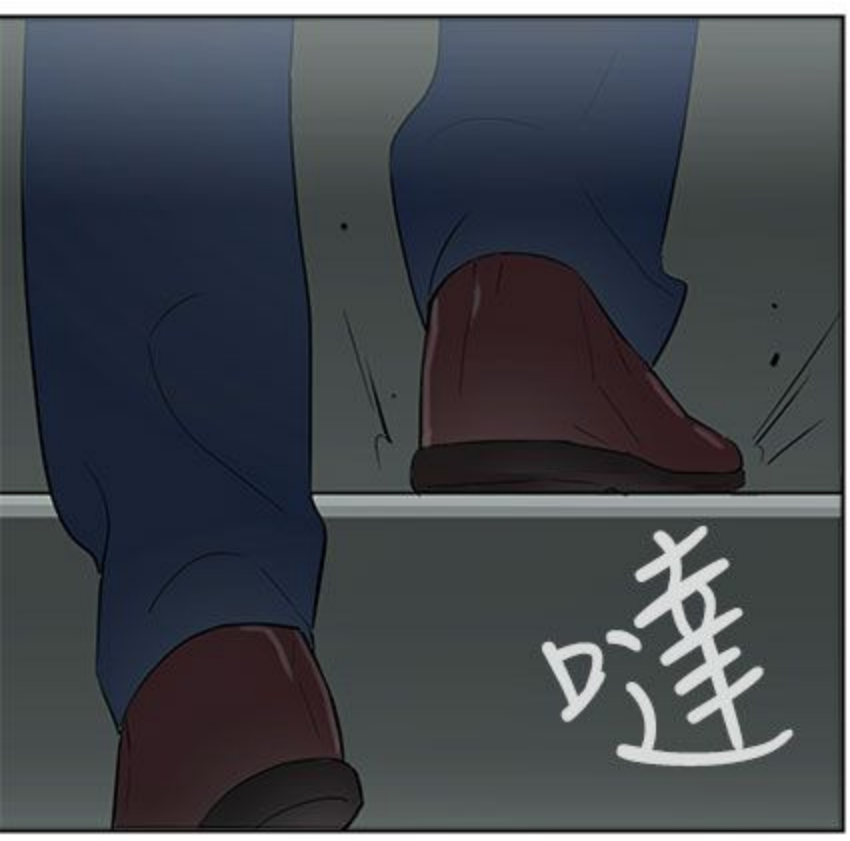
接下來是...

這是...
日記?!






！

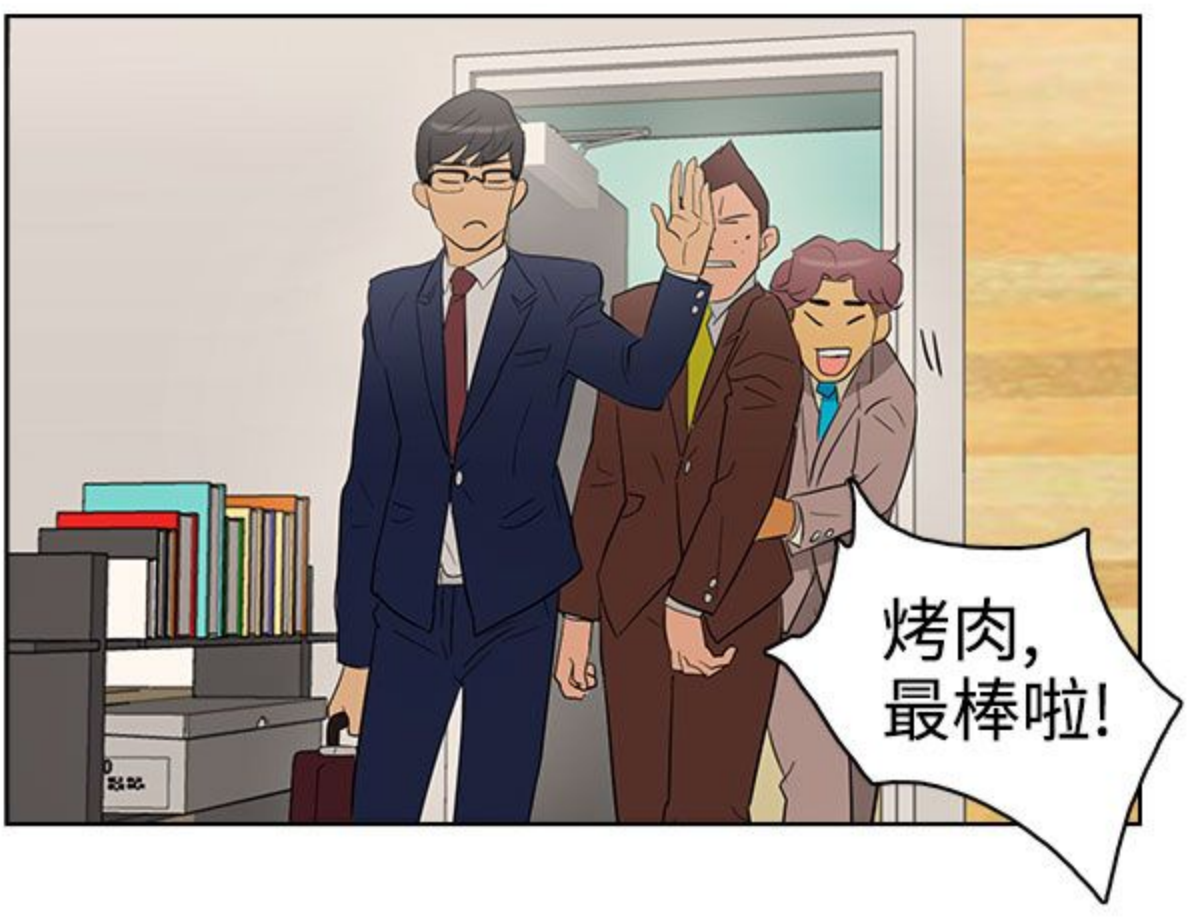

噠



噠
噠噠噠
噠
咻
噠噠
噠噠
噠
咻
咚
啦
歡迎~
烤肉
派對!
驚
喜~
烤肉?好耶!
來辦派對吧!
大嫂!
打擾啦~


哇嗚~


媽媽咪呀!


烤肉，
最棒啦!


身材真好


我們快去
買酒吧~
結婚真好，
羡慕~

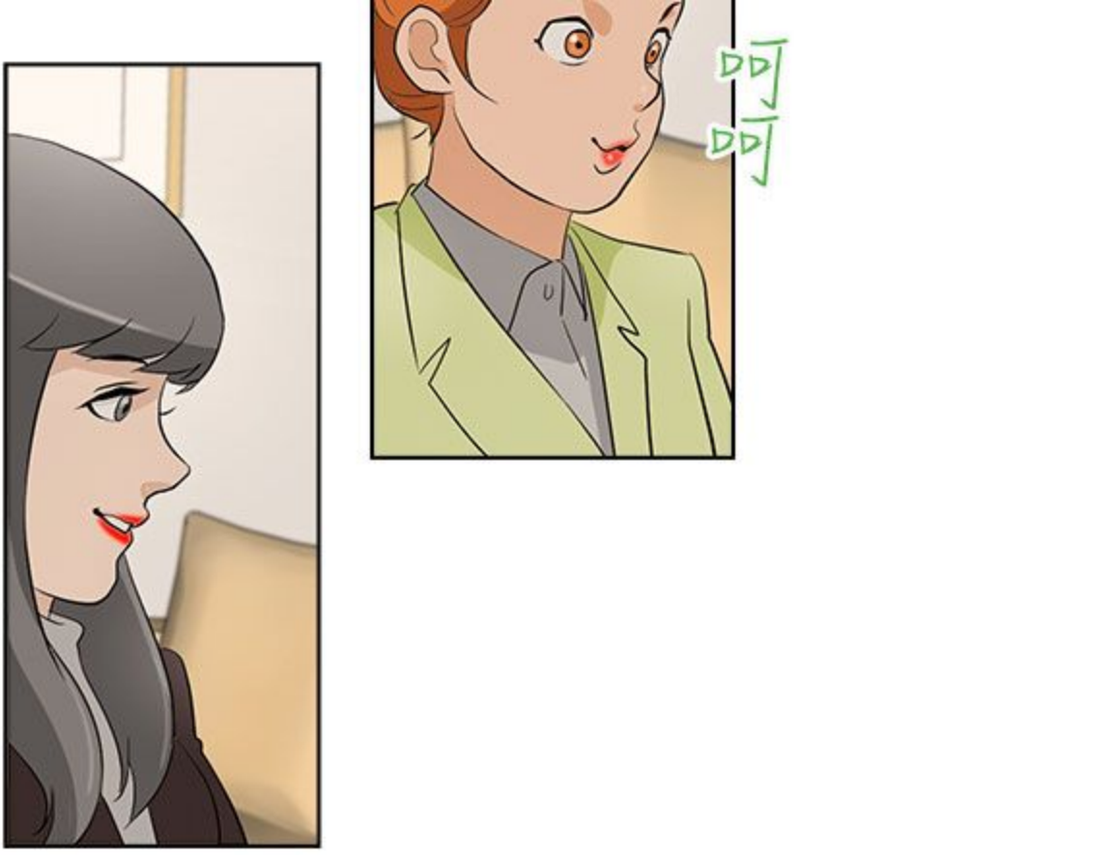

搞什麼.....

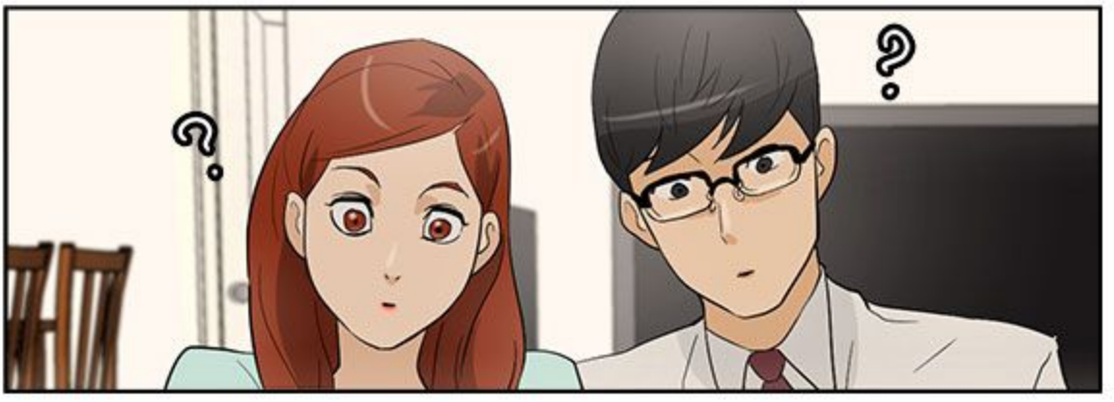

嘻

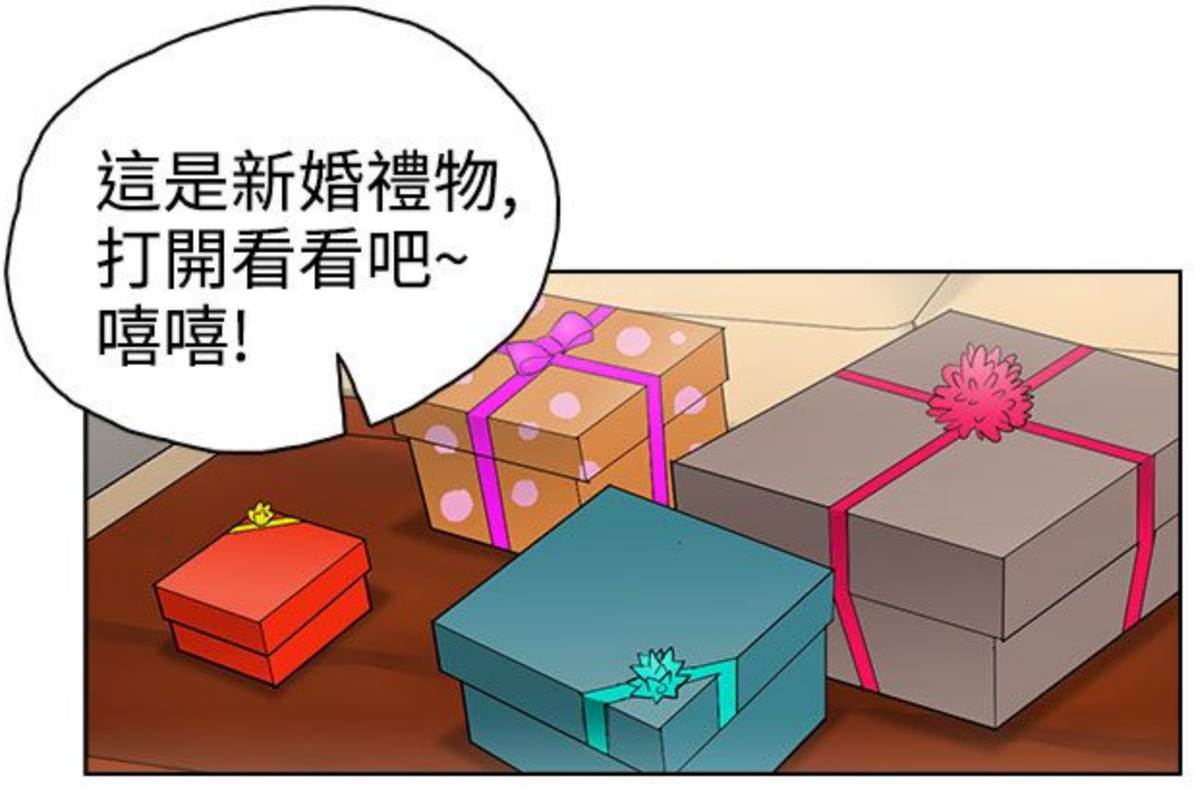




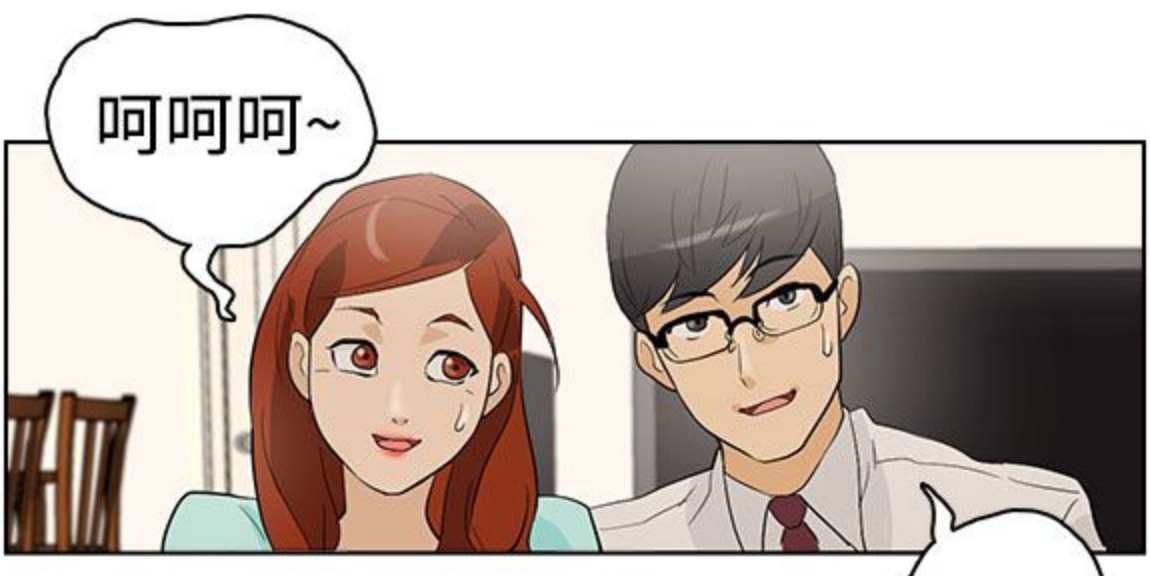



啊
啊


?
?


這是新婚禮物,
打開看看吧~
嘻嘻!


CONDOM
CONDOM


呵呵呵~


這是...
什麼?
嘻嘻
嘻嘻
嘻嘻

新婚
最佳禮物
嘻嘻
挑選
花很多
時間喲!
瞞著
女友買
啪
呵呵
呵呵
NO
NONO
你還真會
邀功耶!


我挑的~
史上最薄!!
CONDOM
003
aloe
003
aloe
003
aloe




聽過不敗套餐嗎?
咑咖


成人玩具
ADULT TOY
潤滑液
保險套
CONDOM
003
aloe
不敗經典套餐


...
西找
東翻


拉扯
哇
哇
哇
哇
哇
哇
！
怎麼會
有兩件呀?
是...
情侶褲呦~
野性美說~




DDJ DDJ




夠了
髒耶~

謝啦!
改天穿


我們輸了
呼~
嘟

我們有

打賭啦!

想說送你
誇張的禮物,
逗逗你!



不過...
你還
真冷靜!



吵鬧



嘻嘻哈哈



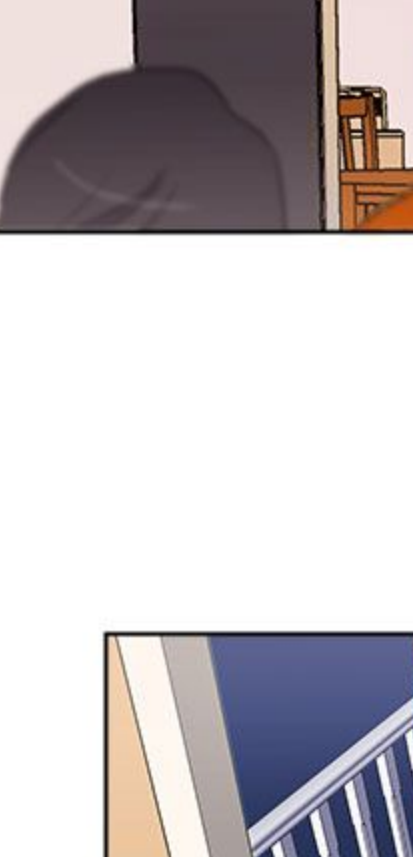
呵呵呵





新婚耶...
不會看臉色!

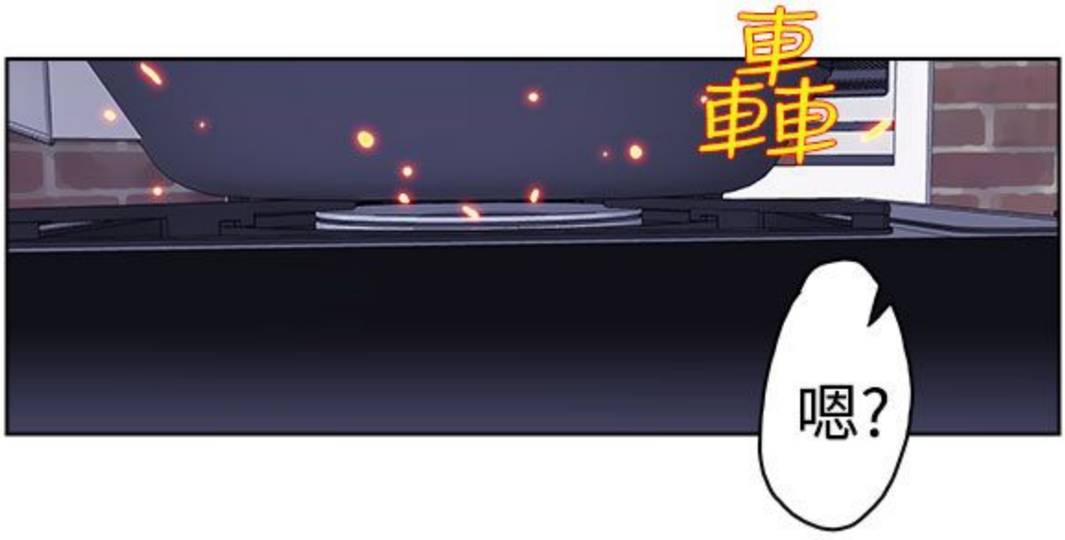
我可是整整
忍了一週說!



外送
該死的
不來!!!




爆
發

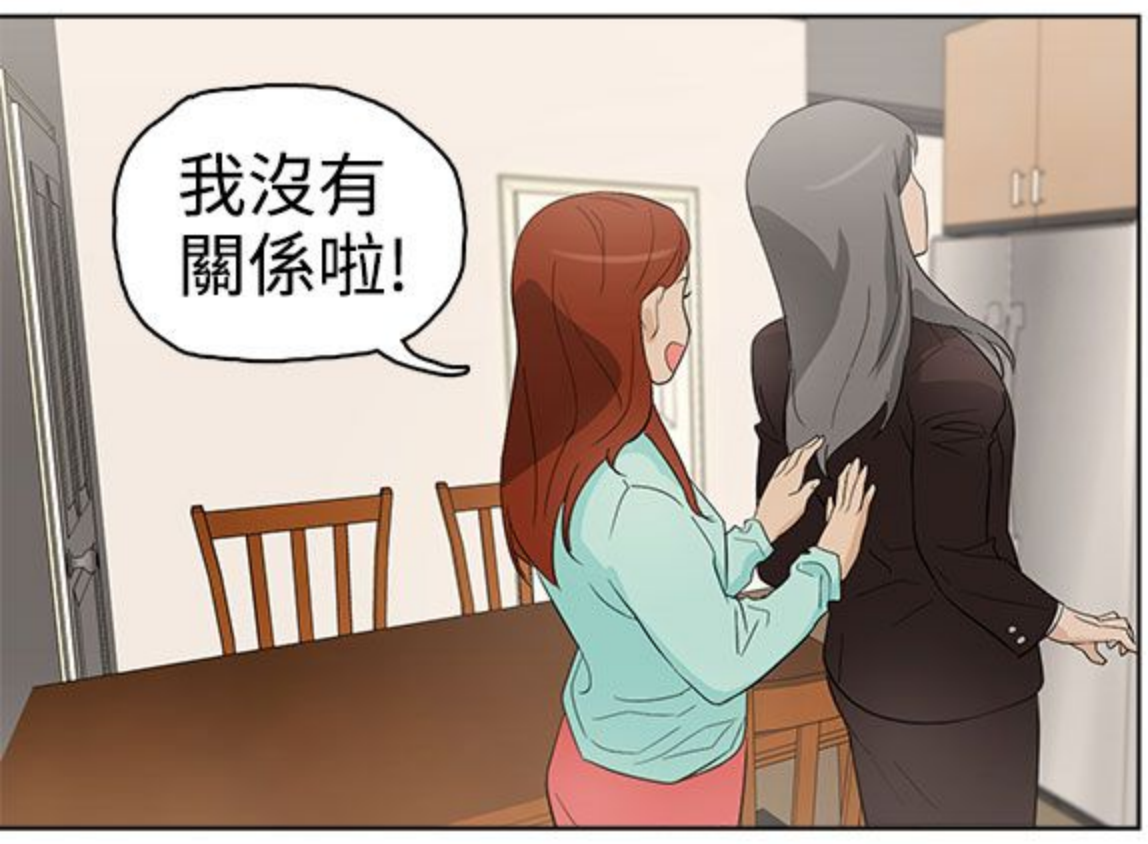

轟
車
車
嗯?


咻
咻
咻
還有...
不是!?


叮


叮
叮


怎麼一個人
在這呀?
過來
一起吃吧!


我沒有
關係啦!


大家好像
喝多了!


嗯!
有點
醉了耶!


嘶嘶嘶嘶




去哪啦?
我在
等你耶!

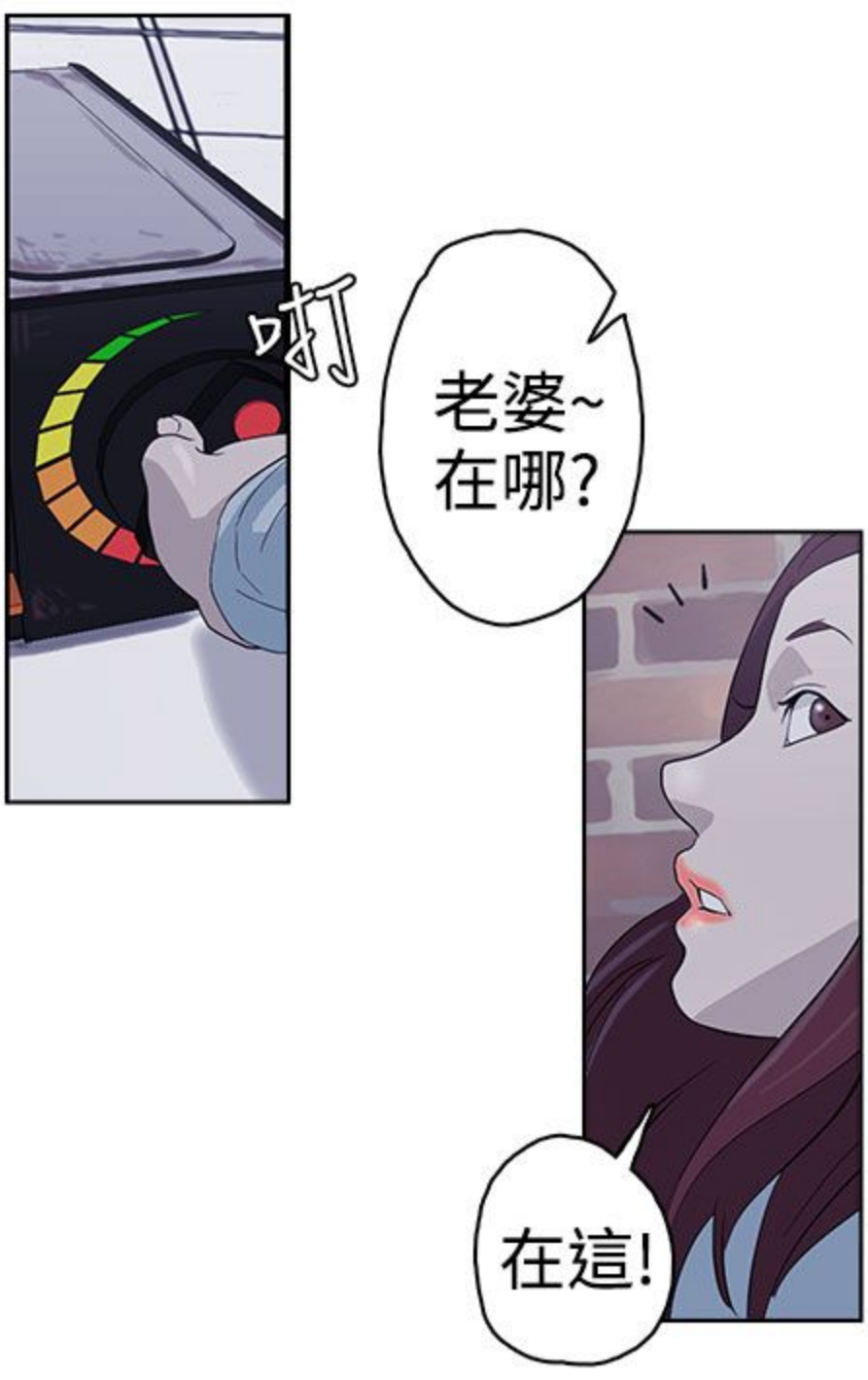

我...





酒後吐真言,但也不能這麼直接,會被當成瘋子





你好像


心情好,喝多了!
大家都說...
老婆妳很漂亮,
我們很配!









下回待續

之後...會發生什麼事情...
不需要說明也能猜到











今天的老公

TODAY'S MENU

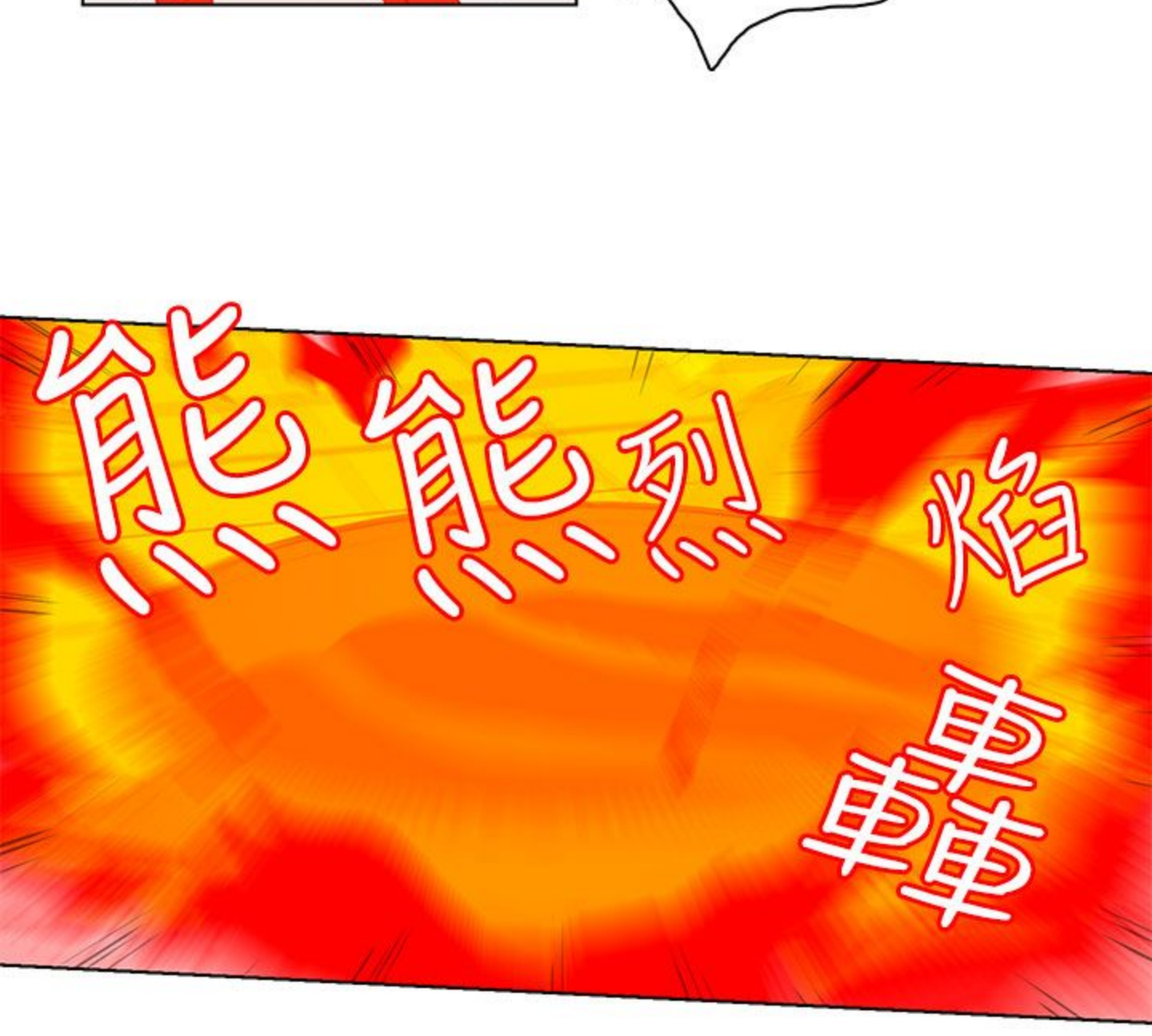
文 DalDal x 圖 KeuNom x 小幫手 A Li




咻

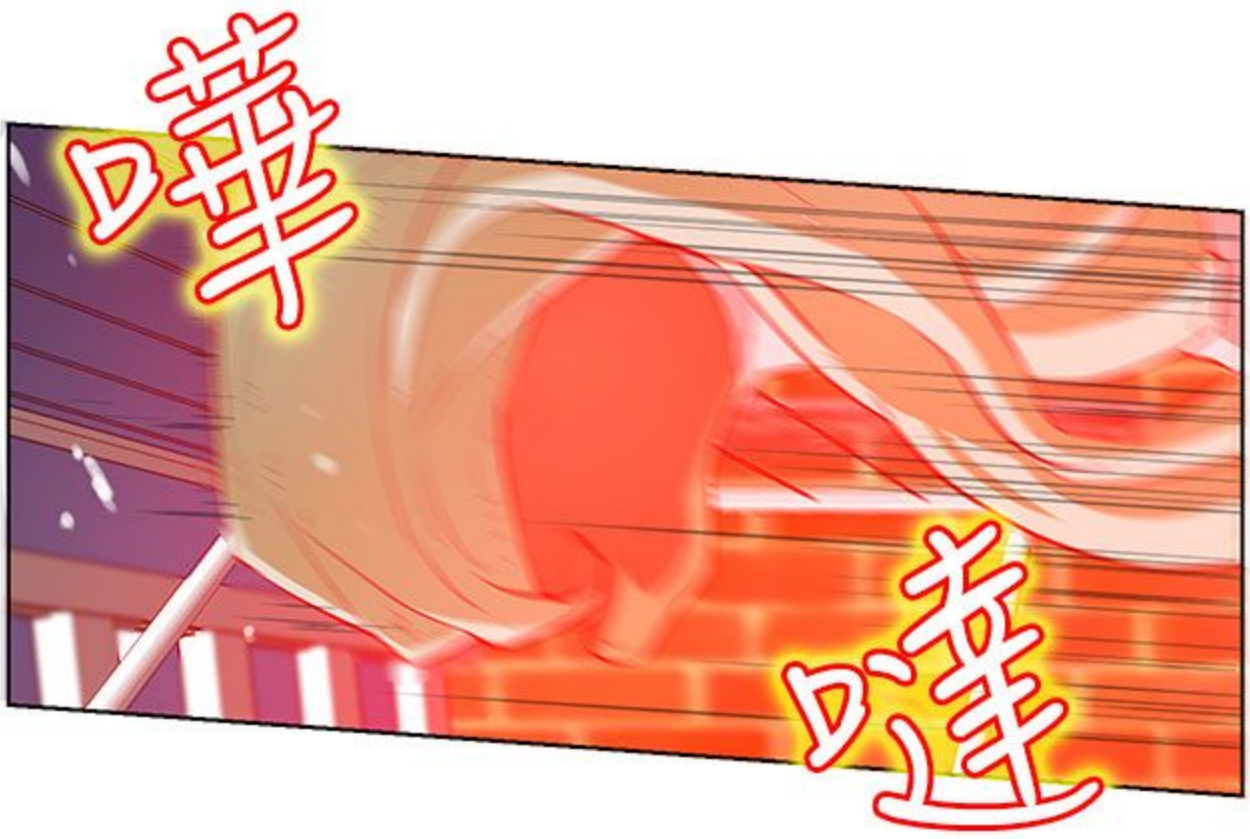

真的以為
自己...
死定了!
親愛的別去,
很危險啦~
不要!!!


很危險,
快點閃開!!!

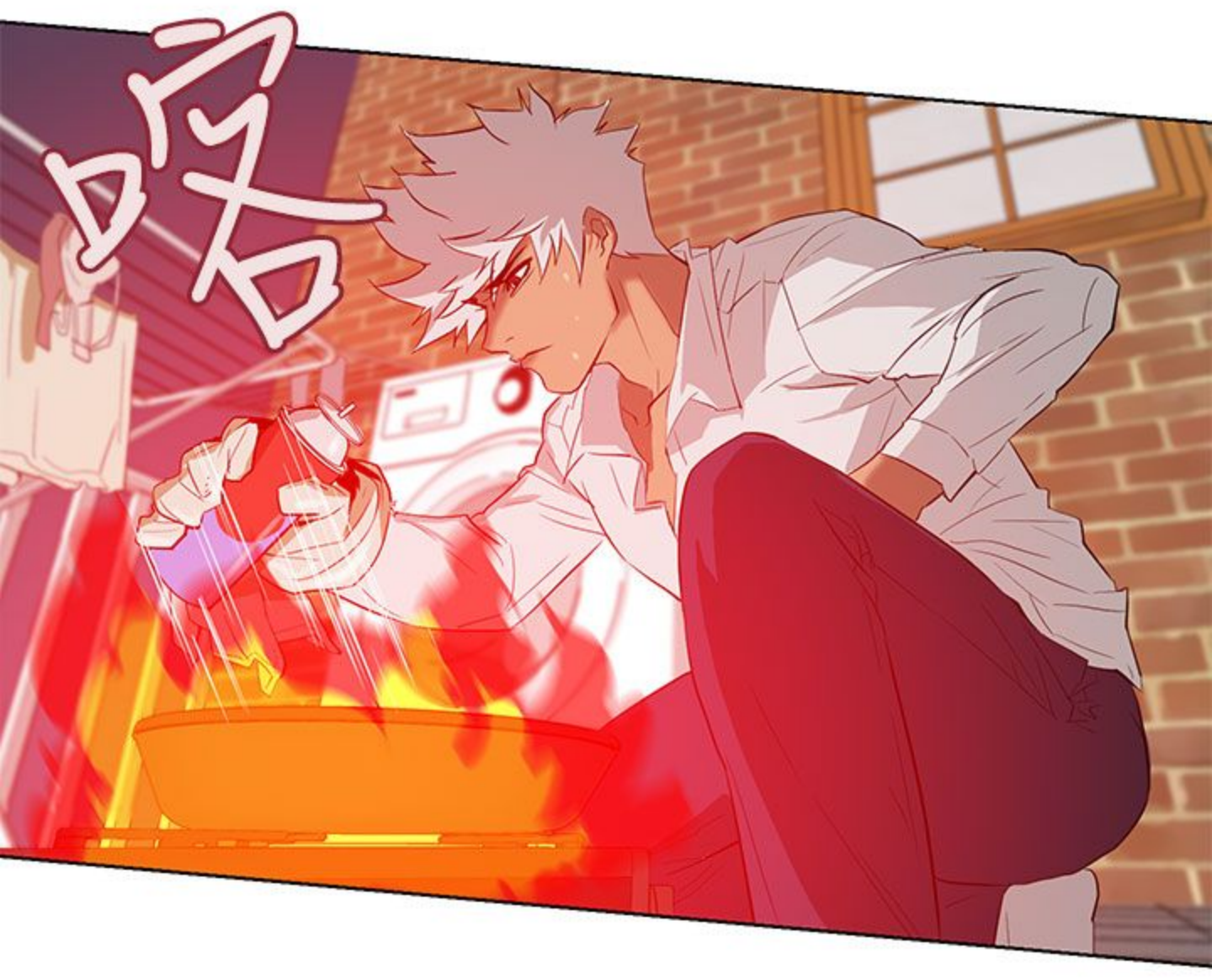

熊熊烈焰
車車
喔嗚~






哇
哇


啪！


哎呀




唰


啊！


啪



啪



啪



啪






.....


真的
好怕!
嗚...


我還以為...
真的會死掉!
好可怕~
啪!



沒事了...
已經沒事了!
不怕~不怕喲!



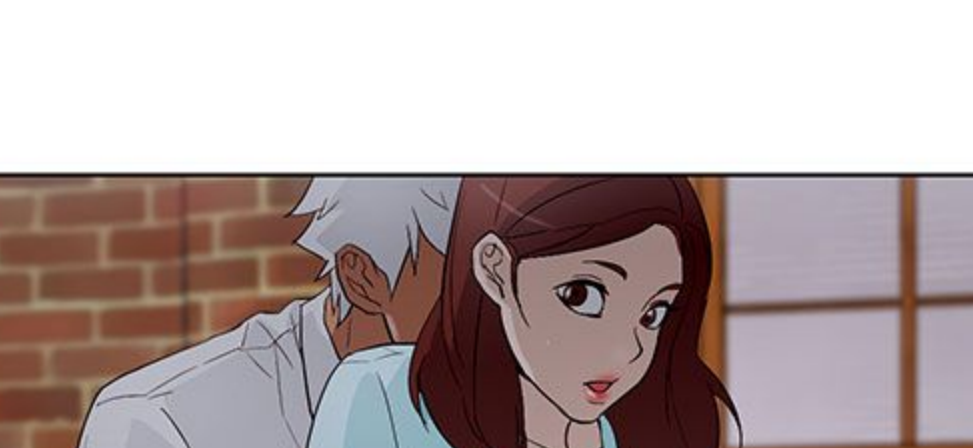
真的以為自己就要死了...
得救以後發現,
這男人...連生氣都好帥氣!


偷瞄

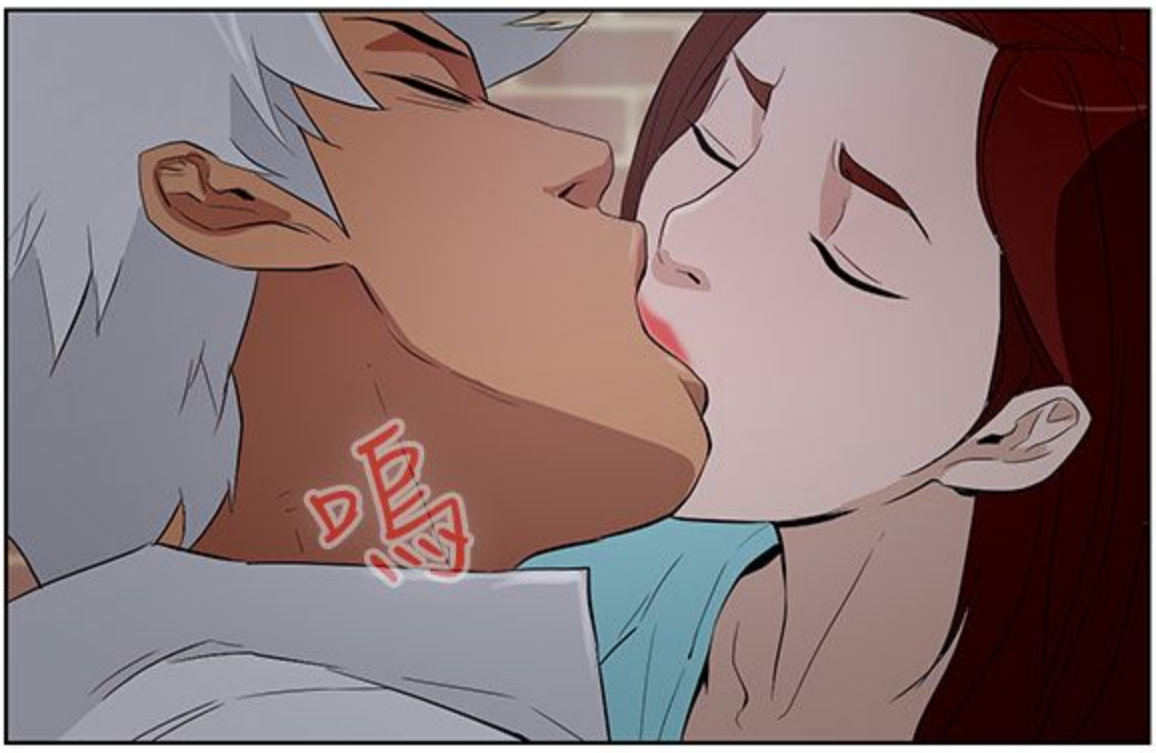
哈哈
哈哈哈
咕嚕


喔嗚~

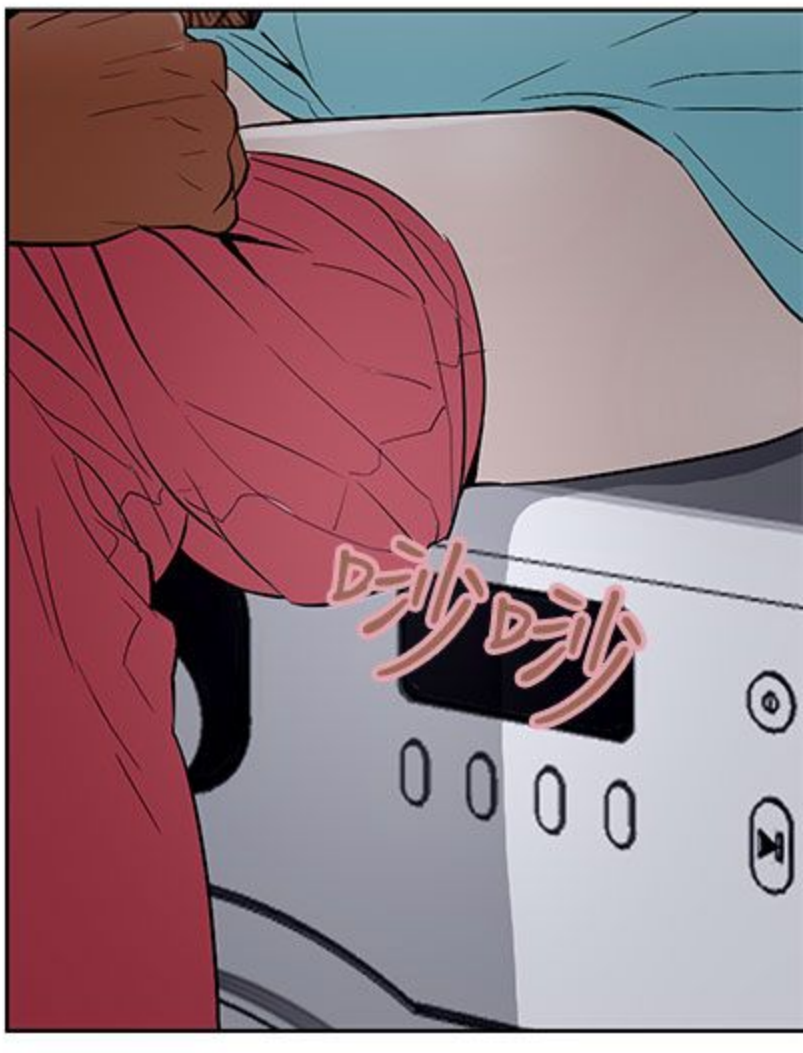

抱
緊




咚咚


吧唧

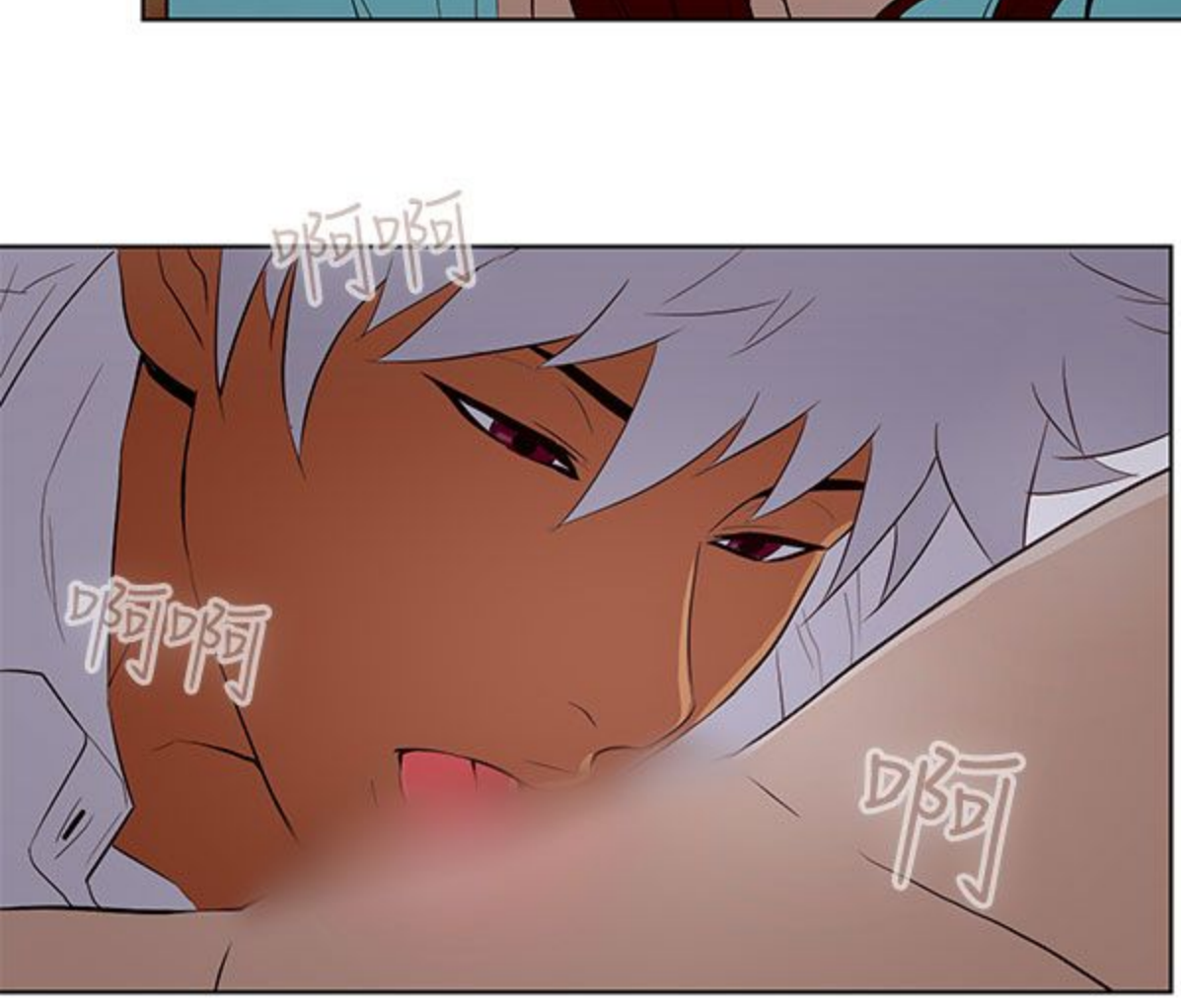

咚！

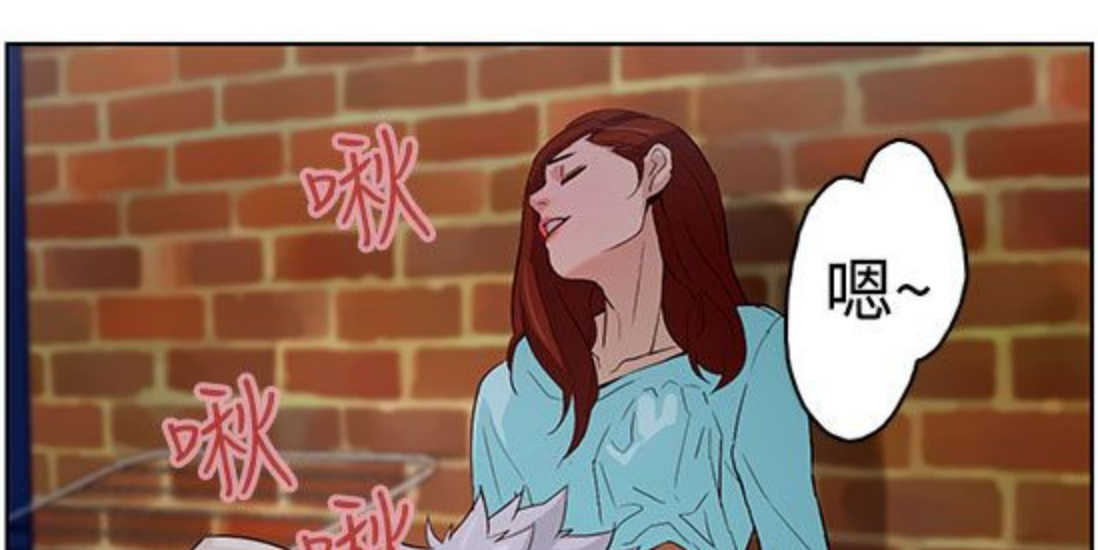

吧唧吧唧


啾
啾
啊...


啾嗚


啊...

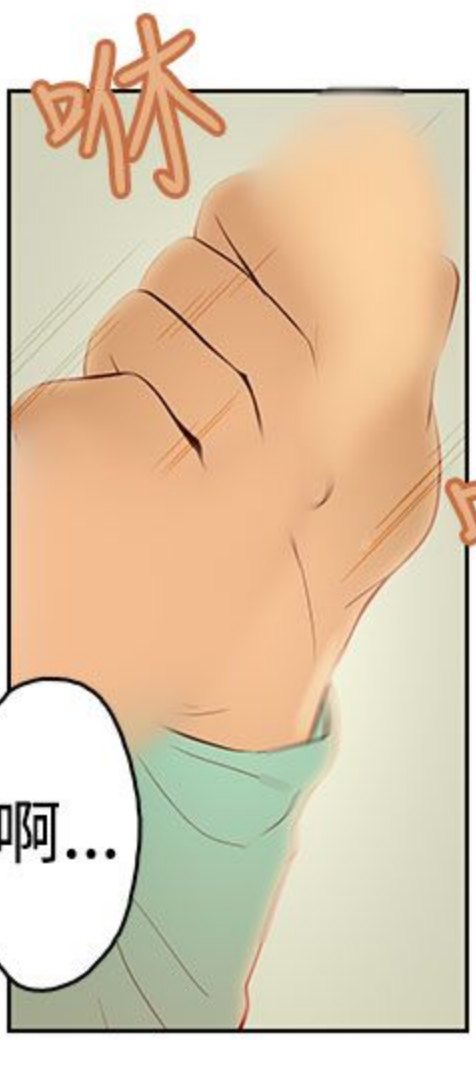

啊啊
啊


啾
啾
啾
嗯~

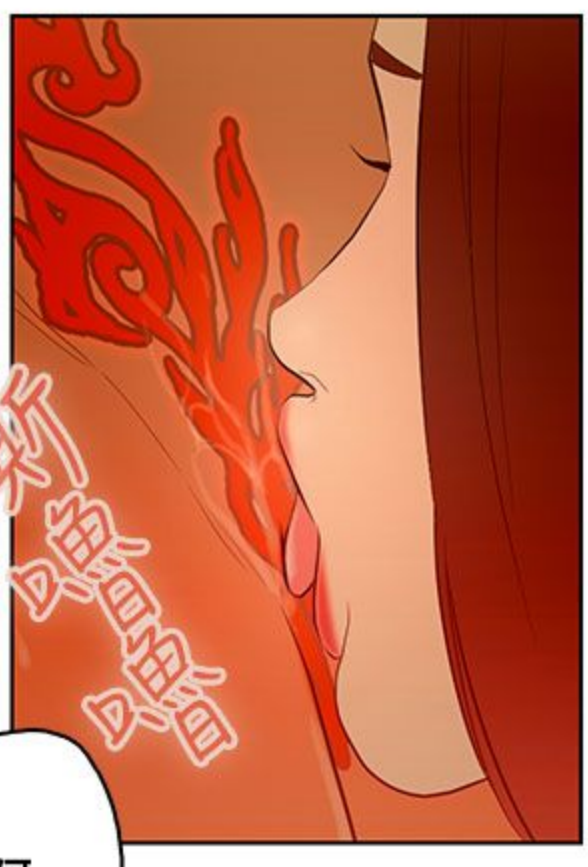

啾
啾







喔嗚



啊...

嗚...



啊...

啊...

哼嗯

當我回神的時，
已經...





啊咿

啪

喔嗚

啪

哼嗯

啪

啊

啪

啊

啪

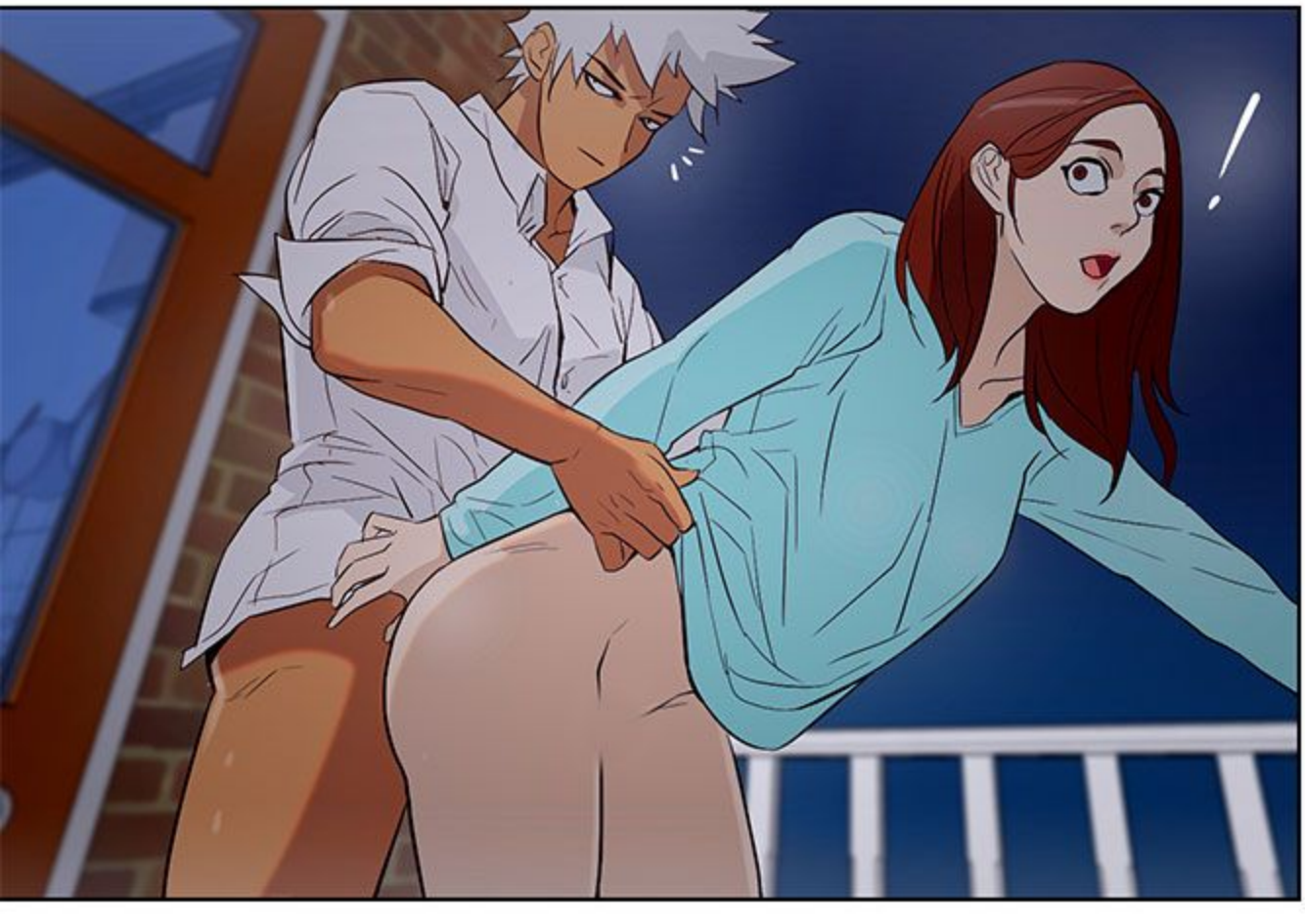
啊

啊啊

啊啊

啊啊

大嫂...在哪?
在做什麼呢?

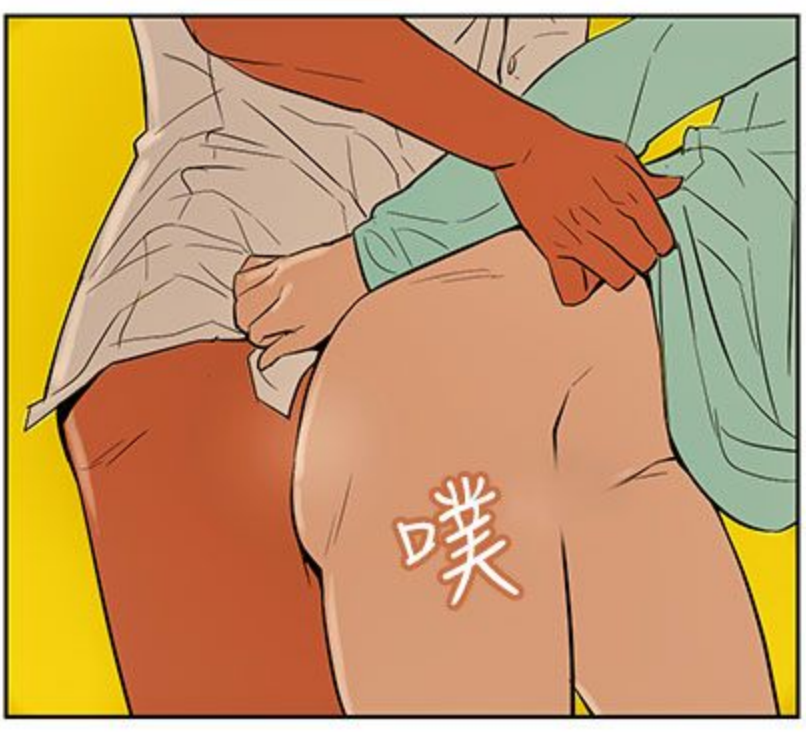


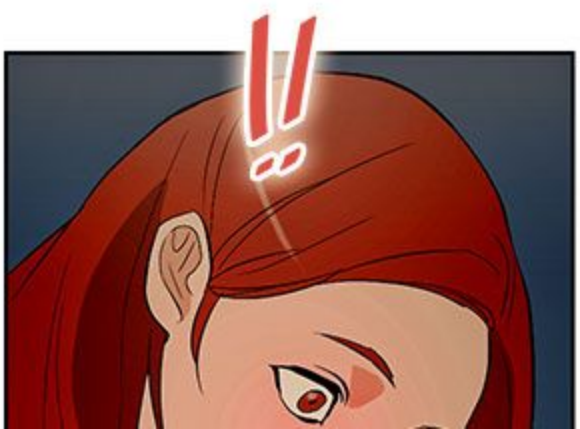

大家
都醉了!
沒有菜
也沒差了!
等...等等!
我現在沒有
穿衣服...


咿?


沾到髒東西,
我換乾淨的
衣服啦!

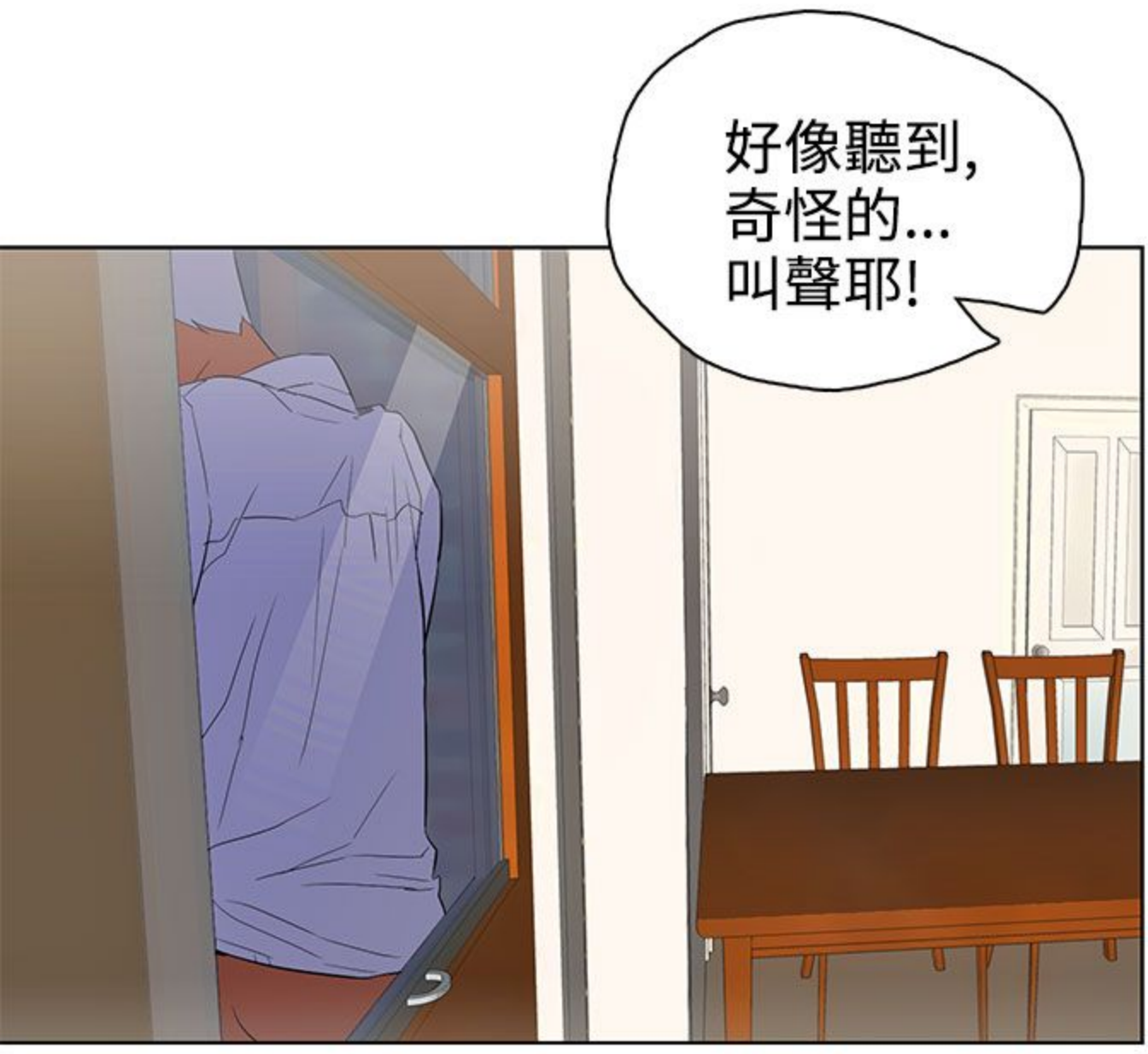

有看到
宣厚前輩嗎?


噗


!!


啊啊
嗚!
好


大嫂,還好嗎?





下回待續

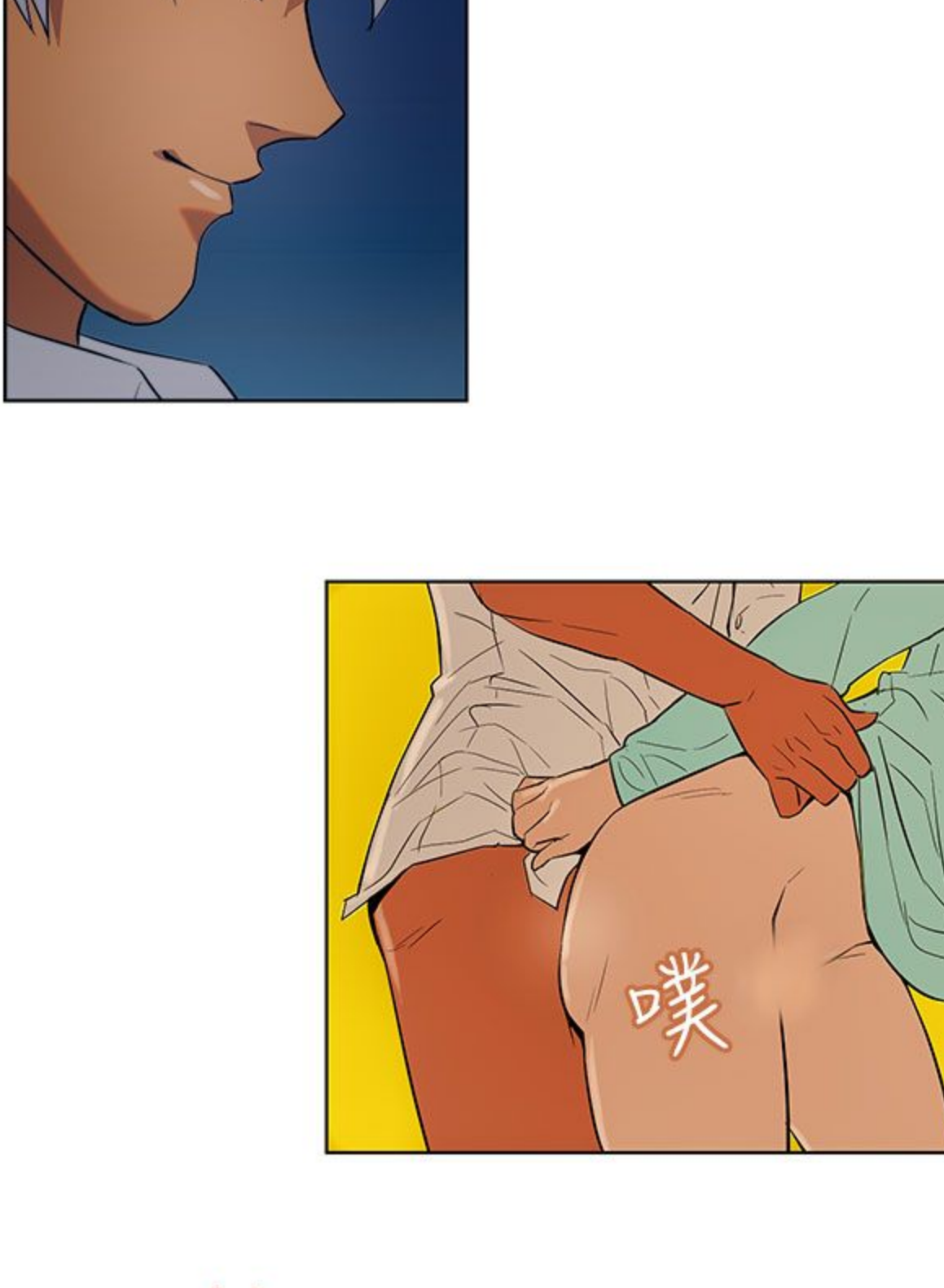
頂通網站上的漫畫內容,皆受著作權法令的保護
本網站已依台灣網站內容分級規定處理
作品均來自出版社正版授權,未經TopComics Co.,Ltd.許可轉載者

依侵犯著作權法令辦理,違者必究
請使用者特別注意. 謝謝您的配合

TopComics Co., Ltd.
Toptoon.com.tw


有看到
宣厚前輩嗎?


噗


!!
啊啊
嗚!
好


大嫂,還好嗎?


好像聽到,
奇怪的...
叫聲耶!



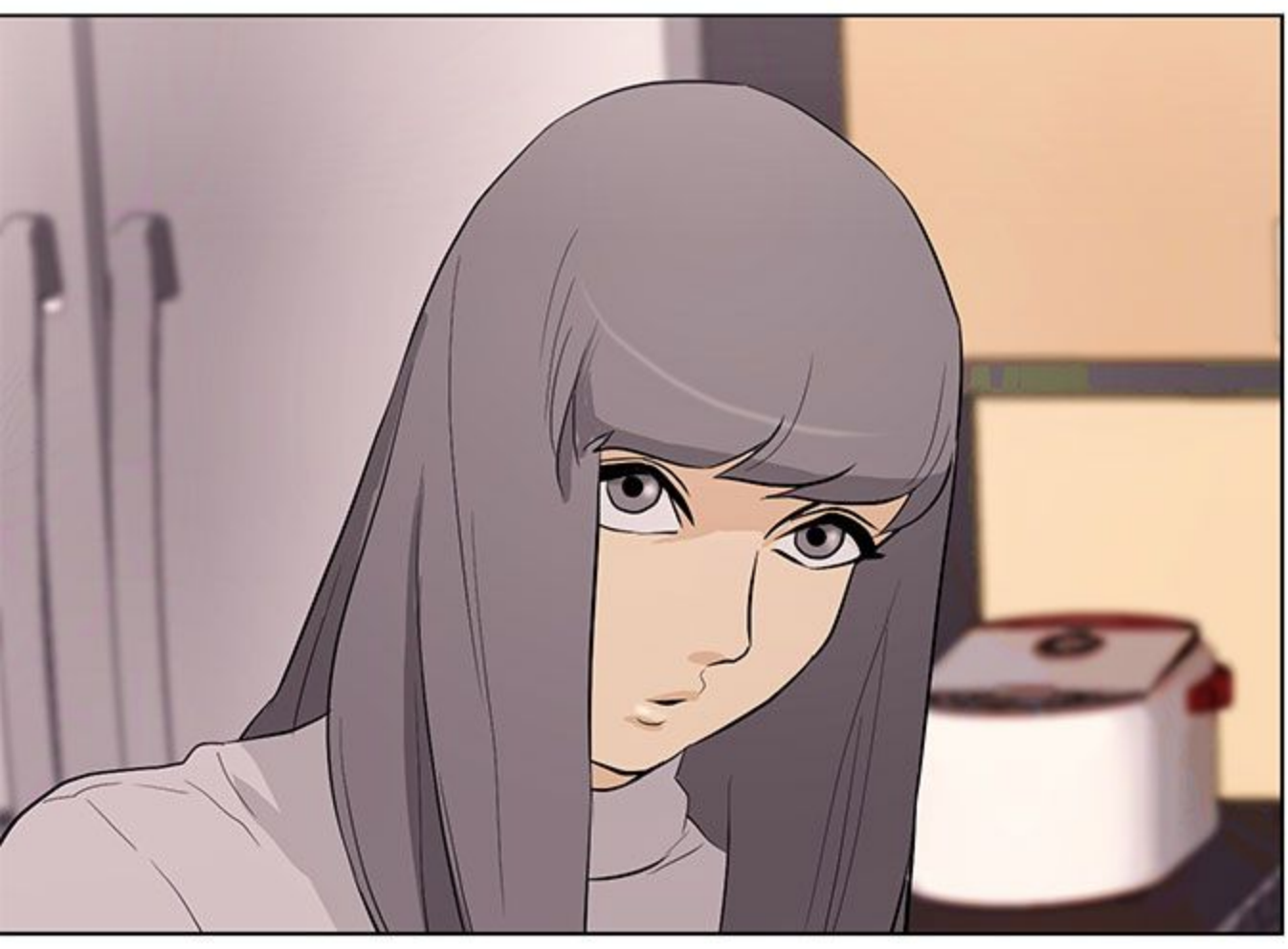


今天的老公

TODAY'S MENU

文 DalDal x 圖 KeuNom x 小幫手 A Li

-22-





嘻嘻


嗯？奇怪的味道！
肉烤焦了嗎？
嗅嗅


嗯…
沒錯！
宣厚…
前輩呢？




他去
買東西!


大嫂...
流好多汗,
你還好嗎?
哦...
我...

叮咚

您好~
外送喲!

外送來了!
是什麼呢?

偏偏
這時候...

我立刻出去,
先幫我結帳吧!

好的!
我先去~
你慢慢來!

喀啦!

呼嗚...

哦...

아아.


咻!


怎麼
突然...
甩開我?
你好壞


不過...
繼續也沒差,
不是嗎?
親愛的老婆!
不被發現,
就可以了嗎?

插進來!

這段時間辛苦了

照你說的去做

找到方法,真的簡單許多

老實說

這樣也...挺有趣的說!

我到底
做了什麼?

那個請問...
來這諮詢的人中

是不是...
有...

嗯?

就是說...
嗯...

是不是也有像宣厚...
那樣的狀況呢?

嗯?

我很好奇...
他們又是如何面對
這種狀況...

又是如何解開...
暫時的分裂呢?

和我們
一樣...
那樣嗎?

你是指...
透過性愛
解開嗎?

是呀~
如果不做愛,
就會無法變回
原本的老公!

呼嗚

我們...
超詭異的,
不是嗎?

咻


狀況都不同,
但都努力在尋找
解決之道!

呼呼

呼

呼~

呼呼

啊

啪

啊~

啪

啪

啊~

啪

哼~

啊~

啪

呼~

啪啪

呼~

啊~

啪啪

喔嗚

啊~

啊嘶

啪啪

啊啊

啊

啊

啪啪

呼...

啊嘶

啊嘶

啊啊

啊！

哼嗯

呼



或許是因為...
兩位是夫妻才會如此!
一開始當然會有所不便,
但找到方法,就能改善!

閒言閒語

真的假的?
你看到了?
扯耶~

當然可能受到
他人指指點點

你聽說了嗎?
上次宣厚前輩呀!
在派對時和大嫂...
做那檔事說!

早就聽說了!
大家都知道好嗎?
挺有趣的,不是!

文質彬彬的前輩,
居然這麼變態!

沒拍下來,
真是可惜耶!
是吧!?

真想看
現場直播!

胡搞瞎搞!!
這裡可是
公司耶!

到處都在傳
那難聽的傳聞!!!

在家的事我管不著,
但是在公司,請自重!

有事的話,
快去看醫生!
提早治療!




若是不小心
被他人看到...
性愛場面的話


我也知道不好


讓我...和宣厚先生,
面對面見面吧!
確實了解他的...
現在心理狀態


可以幫我
和他約個
診療時間嗎?



下回待續

頂通網站上的漫畫內容，皆受著作權法令的保護
本網站已依台灣網站內容分級規定處理
作品均來自出版社正版授權，未經TopComics Co.,Ltd.許可轉載者

依侵犯著作權法令辦理，違者必究
請使用者特別注意. 謝謝您的配合

TopComics Co., Ltd.
Toptoon.com.tw



今天的老公

TODAY'S MENU

文 DalDal x 圖 KeuNom x 小幫手 A Li










嗯...就...
公司同事啦!
順便幫她
介紹男生~
約個時間,
吃個飯吧!


好呀~她是...
怎樣的人?


這...這陣子突然
變熟的啦!...
很善良,
挺有趣的!

是呦?

嗯...

吃個飯~好呀!

嗶

嗚嗚

嗯?

我不喜歡電梯角落,
有不好的回憶...

不好的回憶嗎?

沒錯...

有點不安耶!

什麼?

嗯...

其實我也...
沒見過對方

放輕鬆,別有壓力,
當作來交朋友的!

好...

叮咚

喔

啪啪打打

咕嚕

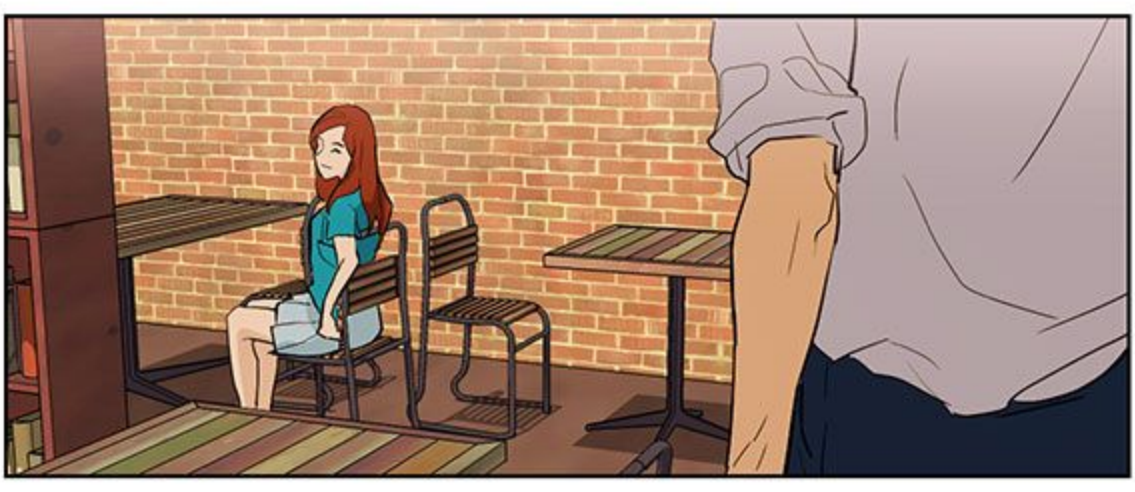
媽媽呀!

該死...
嚇死了!

今天有點
不順耶...





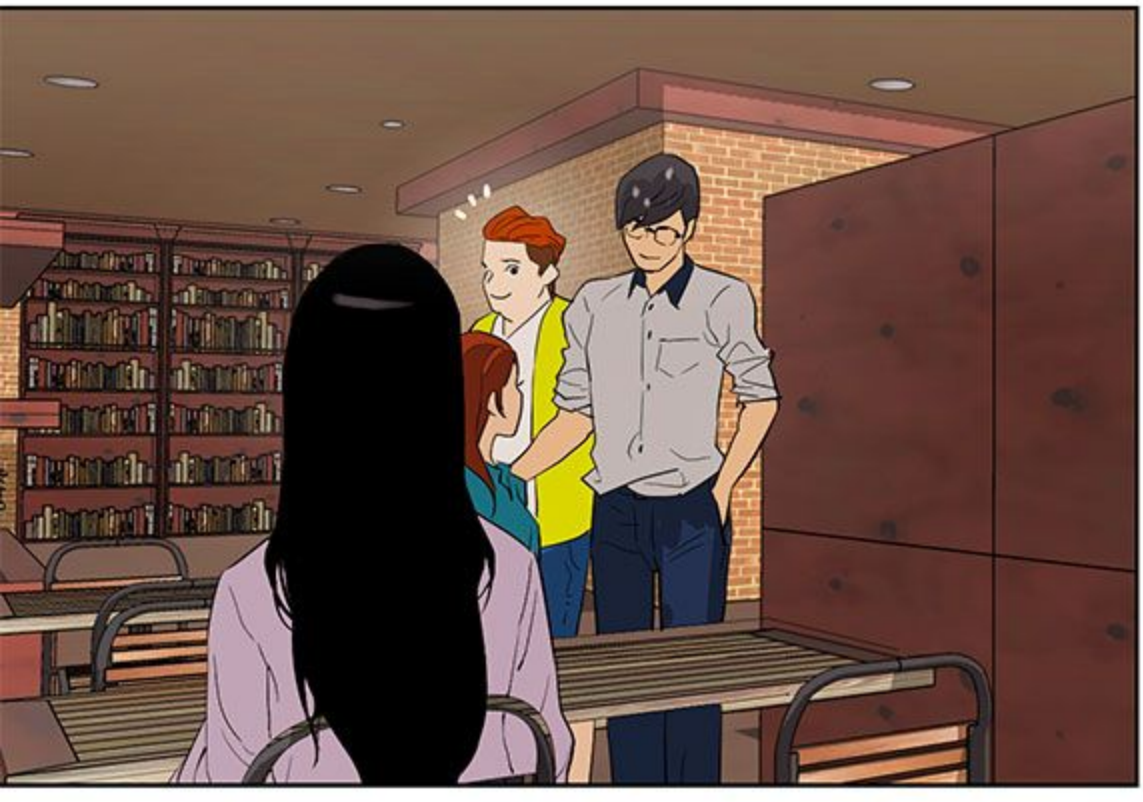



親愛的

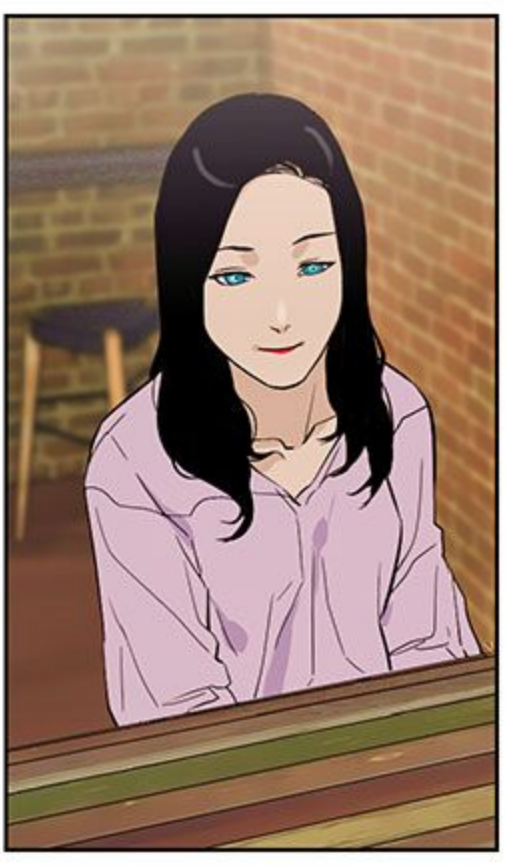



震驚


?!
他發現了嗎?
今天的設局?











你...你好!

你的臉色不太好,
聯誼對象是我...
讓你失望了嗎?





沒那回事啦!
只是沒想到
會再遇到...

會再遇到?
你們兩個...
認識嗎?



沒有!
不認識啦!

不認識!

(在這裡...)
初次見面,
請多指教!

胡言亂語胡言亂語

居然有機會,
遇見這般美人,
我都嚇傻啦!
哈哈哈...

你很緊張吧!?
稍作喘息啦!



嗯...好!

好美...
好想要
認識她!

讓妳久等了!

你很想一直
跟我在一起吧!

哦啊

哼嗯...
好興奮喲!
受不了~

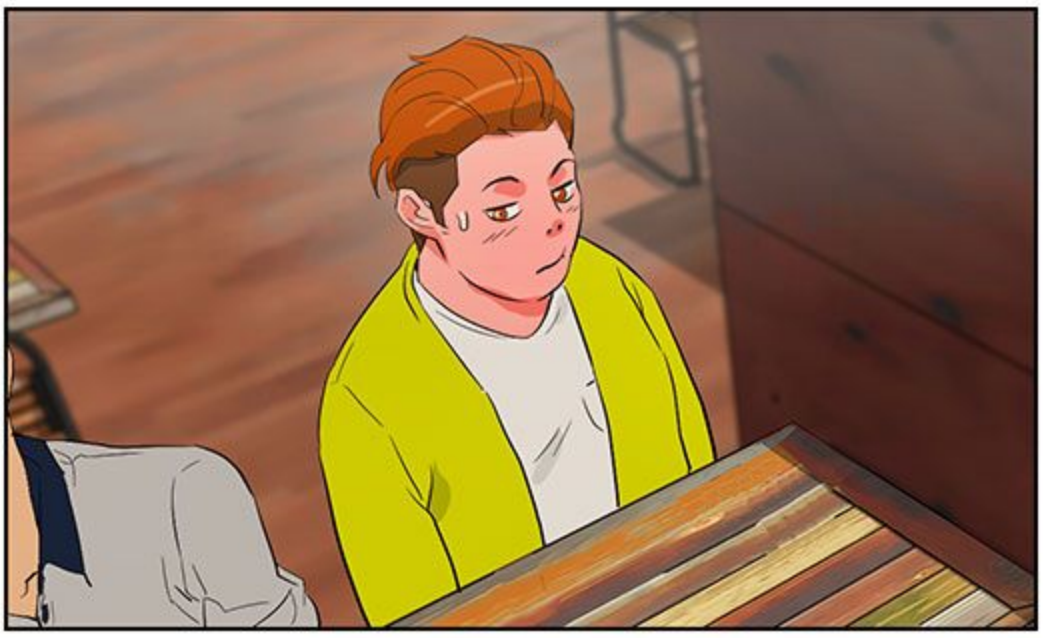
不要隱藏,
盡情的
發洩吧!

呼嗚~




喔喔喔






我們已經,
點好了!




點了什麼?
那個...
這孩子不喝酒,
所以點了飲料,
你想喝,就點吧!
隨意~
對了!
麻煩你...
介紹一下!
我老公~
宣厚!
她是
娜妍~


點頭
點頭

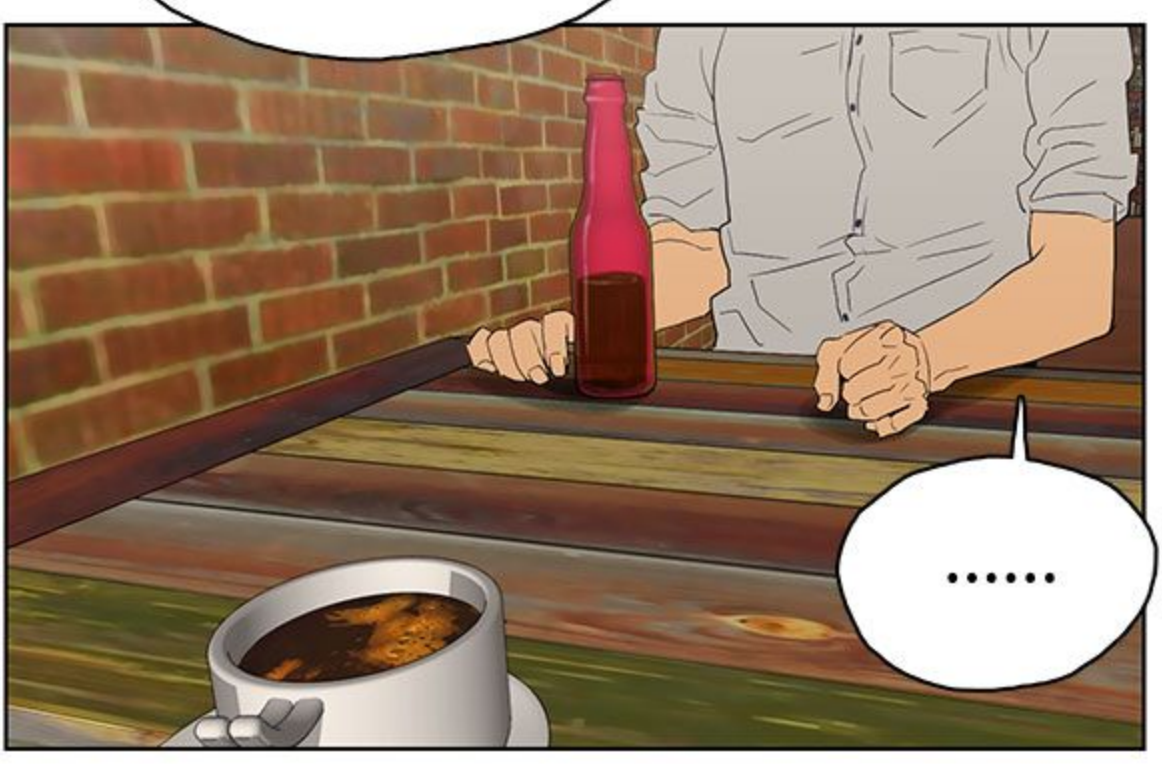








宣厚先生,現在...
從事什麼工作?




在NGO公司上班~
.....


請問...
你們結婚,
多久了呢?
耶?

好像搞錯
關心對象了耶!
從剛剛開始,
就一直問前輩,
都不問問我嗎?
聯誼對象...
可是我耶~
這樣我很難過!
.....




別生氣...
那個...你...
跟我來一下!





今天的老公

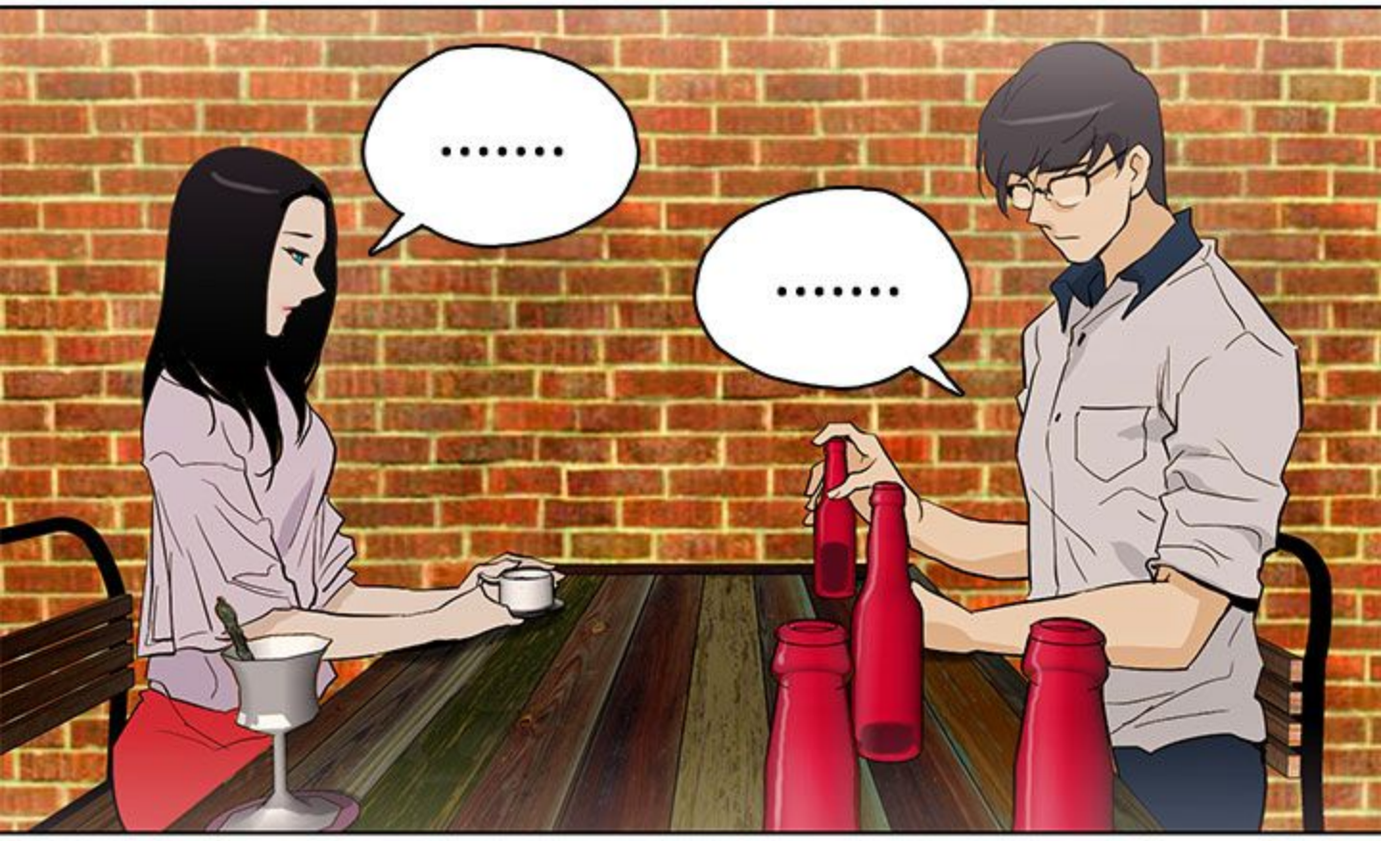
TODAY'S MENU

文 DalDal x 圖 KeuNom x 小幫手 A Li

-24-









我好像
醉了耶~

嗯~好像是這樣!
去外頭吹吹風吧~

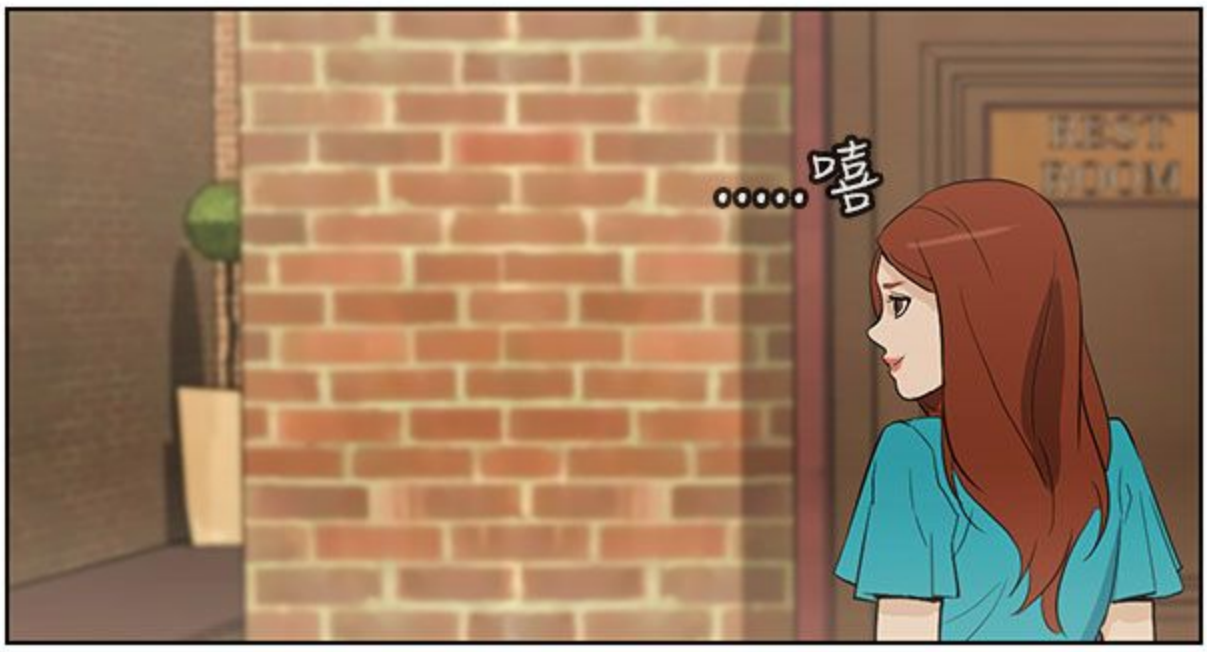
快點出去啦~

我去洗手間...

偷瞄

洗手間
在哪?

REST
ROOM


.....嘻
BEST ROOM


BEST ROOM



好想再
見你一面

震驚

轉

撲通

撲通

有件事...
想問你

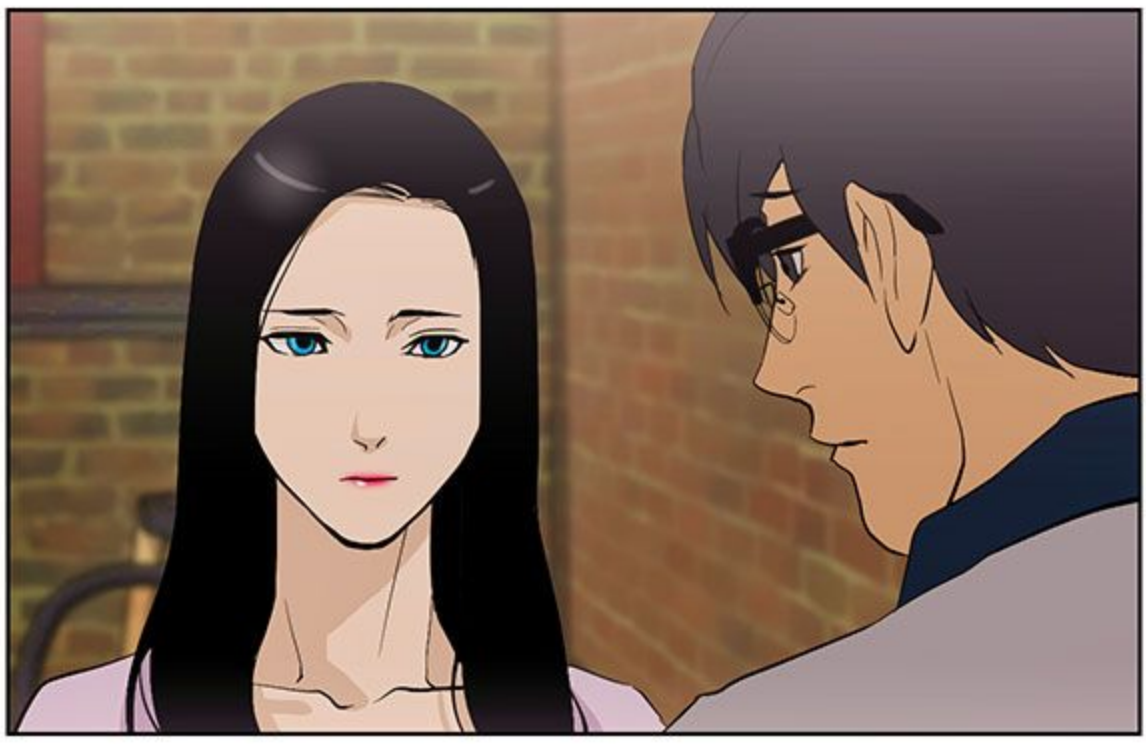
我們...

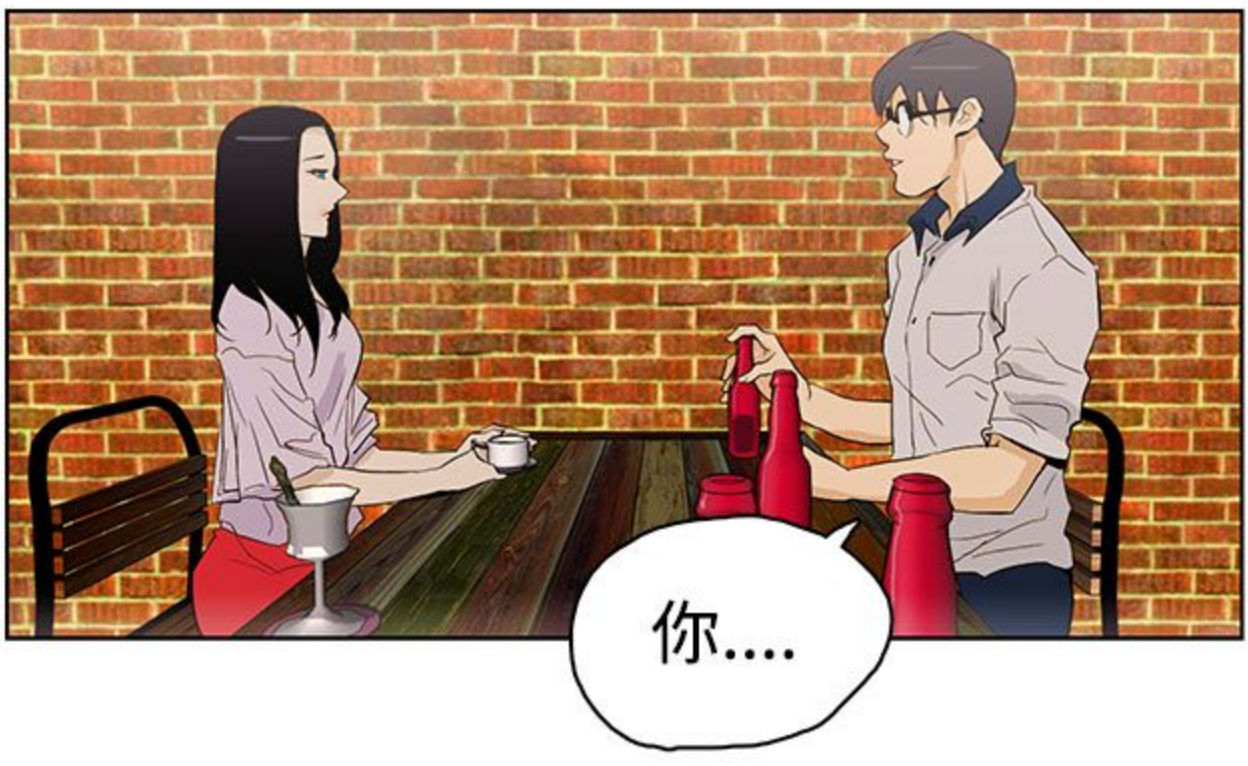
曾經...
相愛過呀!

為什麼
要離開我?

她說什麼?
曾經...相愛過?






你....

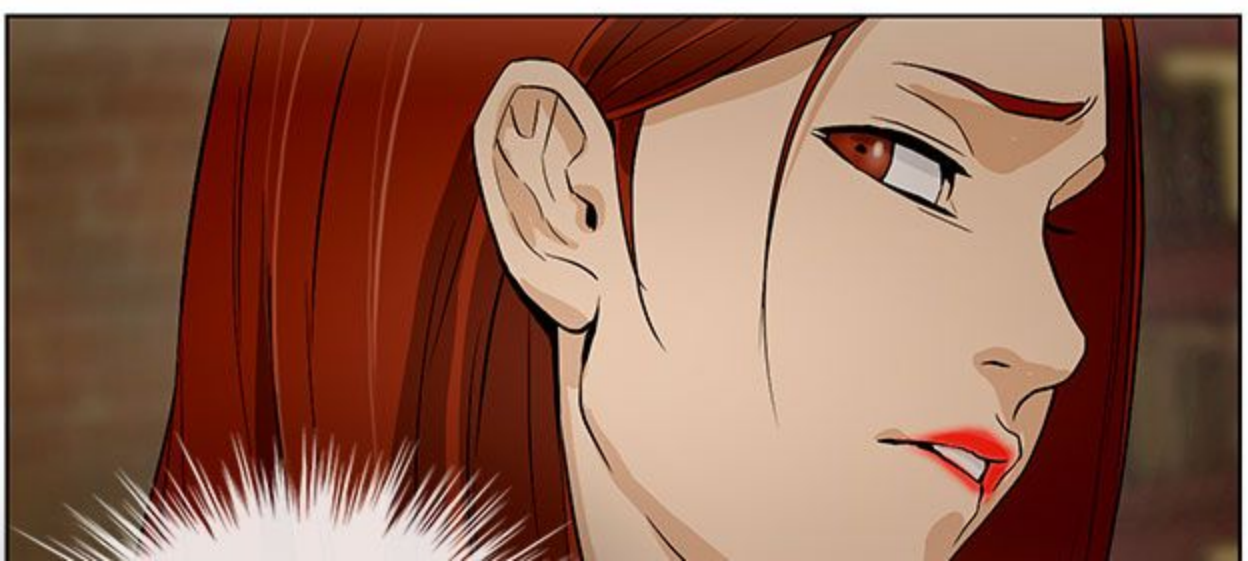



你讓我擔心


因為我，你...不笑了！



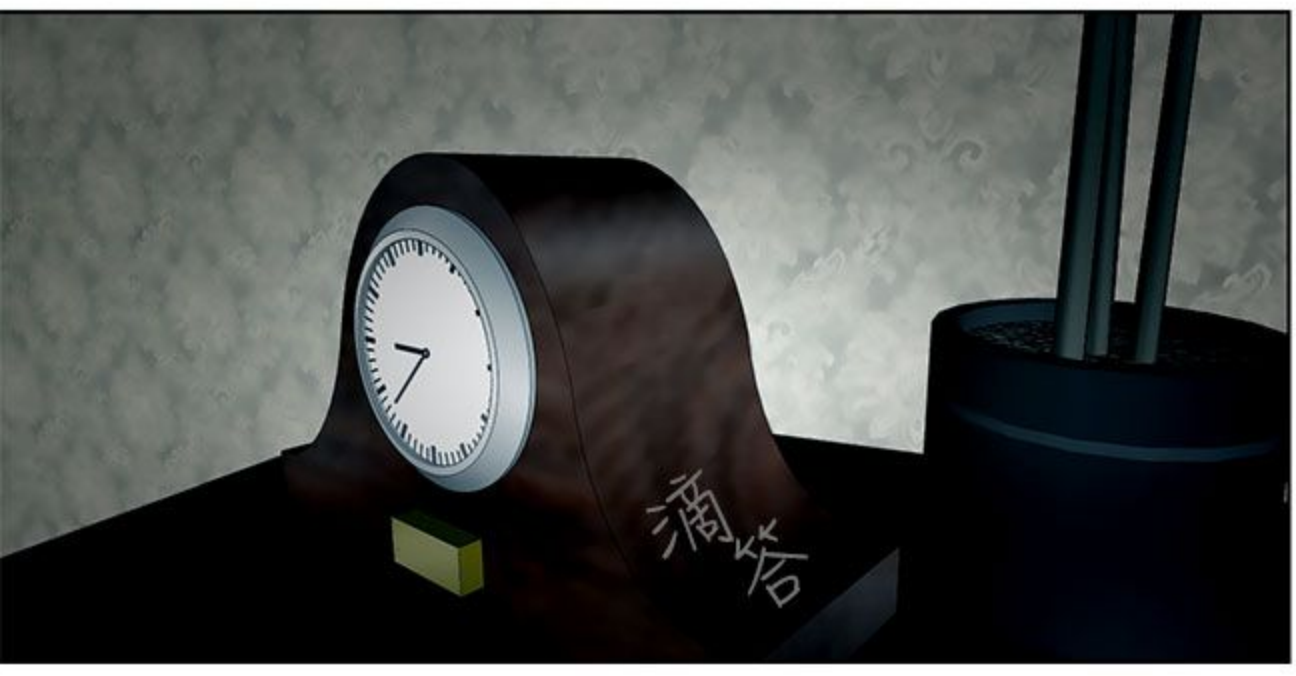






滴答

滴答






沒想到
日記裡的
女主角是她!
雖然...
誰沒有過去
但是我懷疑
她的目的...


不對...
是我先找上她的!


還好嗎?


沒什麼事吧?

就是...

初...

初戀...
對男人來說,
代表什麼?

這...

不管遇見了什麼人,
還是會想起...

永遠的存在,
就是初戀

那...
贏得了
初戀嗎?

怎樣?
宣厚的初戀,
出現了?

還不
確定啦!

咚咚

我晚點
打給你喲!

嚇到了?
誰呀?

沒有啦!
呵呵~

那就...




過來...


幫我含含!

……

怎麼了？
討厭嗎？
為什麼？

夠了！
別再測試我！

測試？
什麼
意思？

也不要
模仿
宣厚的
語氣

啥？

宣厚是老實人，
認真生活著!

別躲在他之後，
利用他!

很卑鄙...



你到底...
知道了些什麼?

跟我生活一段時間
就開始裝懂嗎?

你很聰明,
總是知道
我要的!

每個人格
都是完美的
配合著



!





我常常會失去記憶,
就連為什麼
會在這裡生活也忘了

斷斷續續的記憶中,
記得遇到火,會生氣,
遇到水,會想得到安慰

性情...
總是
變來變去
令我困擾,
打工
也常翹掉!

기록을 하기
시작 한 건
잘 한 거 같다.

無法控制的變化,令你困擾嗎?
那就和我約定吧! 你最害怕什麼呢?

這是...
我寫的嗎?



比起害怕什麼,
我更害怕
無法守護愛人

特別是因為沒有錢,
無法讓媽媽得到治療!
如果我能成功的話...

依照約定把孩子帶來吧!
由我安慰她們...

愛撫,疼愛她們,讓她們得到極大歡愉

又是什麼時候
寫下的內容呢?
我一點印象
都沒有呀!

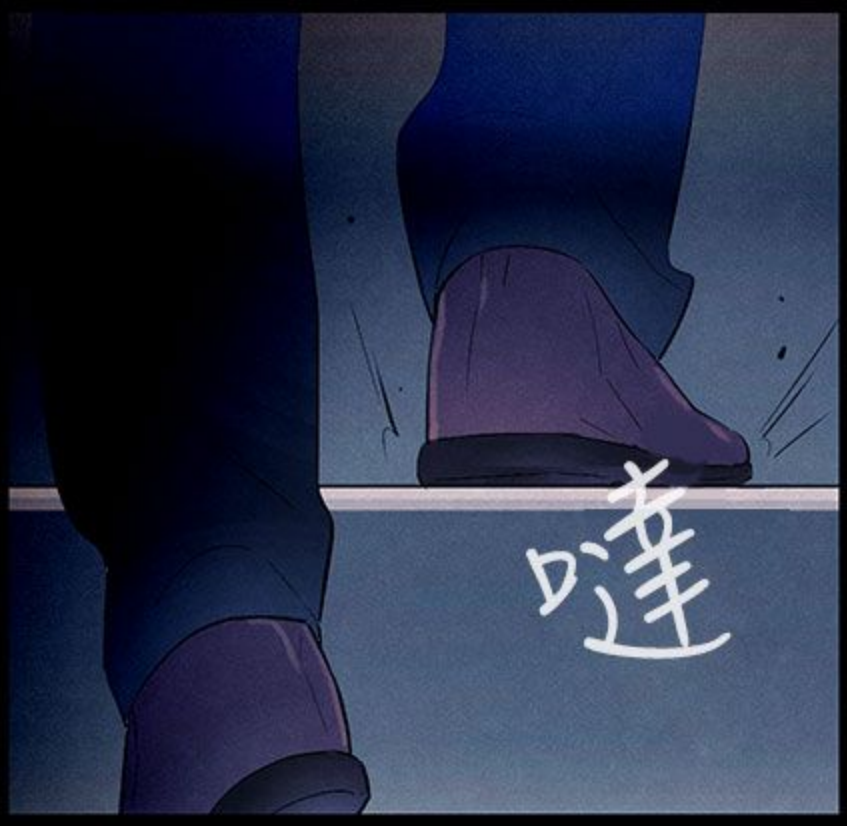
又是什麼時候
寫下的內容呢?
我一點印象
都沒有呀!

那女人
漸漸不笑了,
是因為我
害她痛苦嗎?

但是怎麼能,
突然離開?

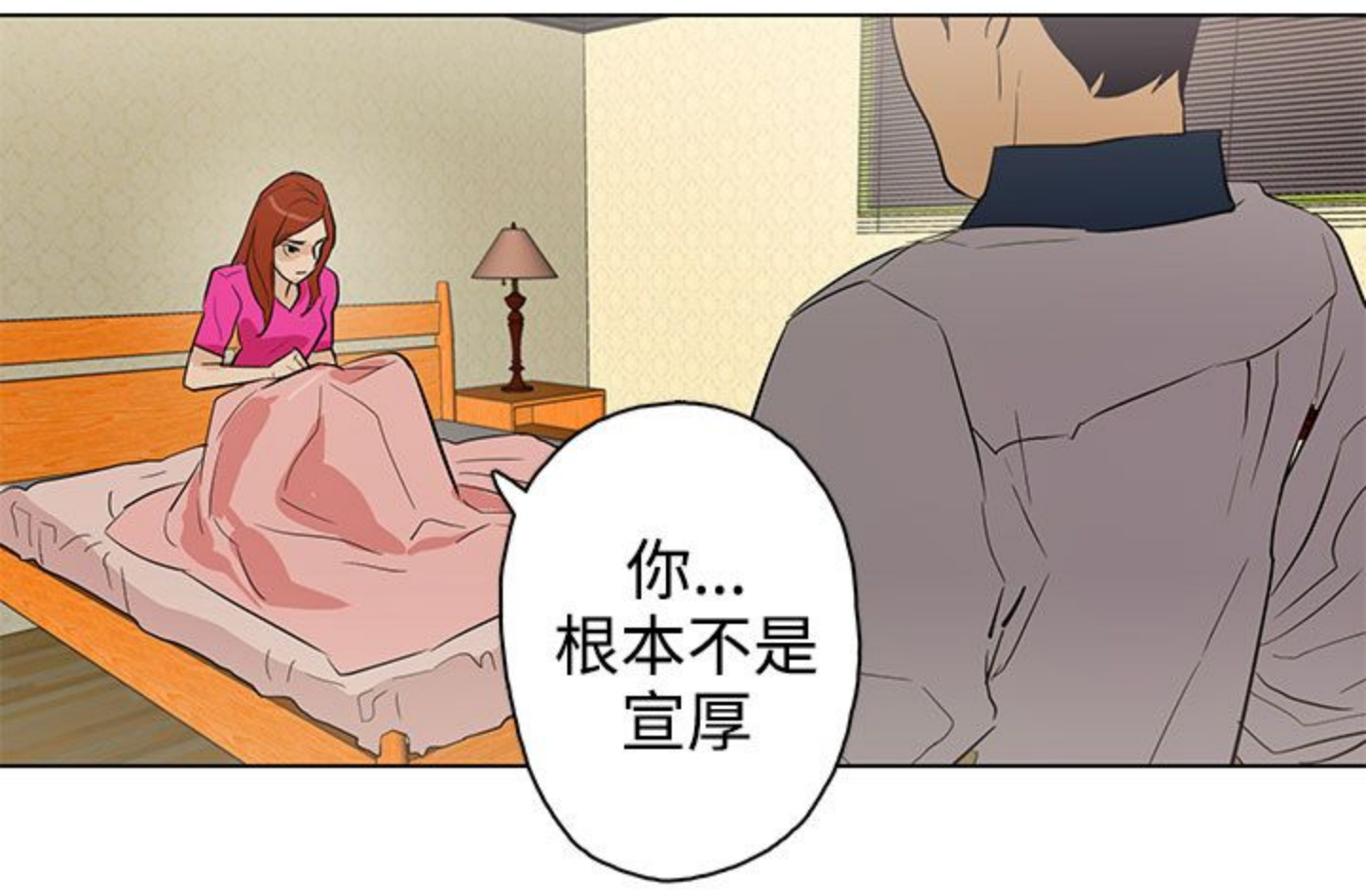
現在必須離開,
照我的話做吧!

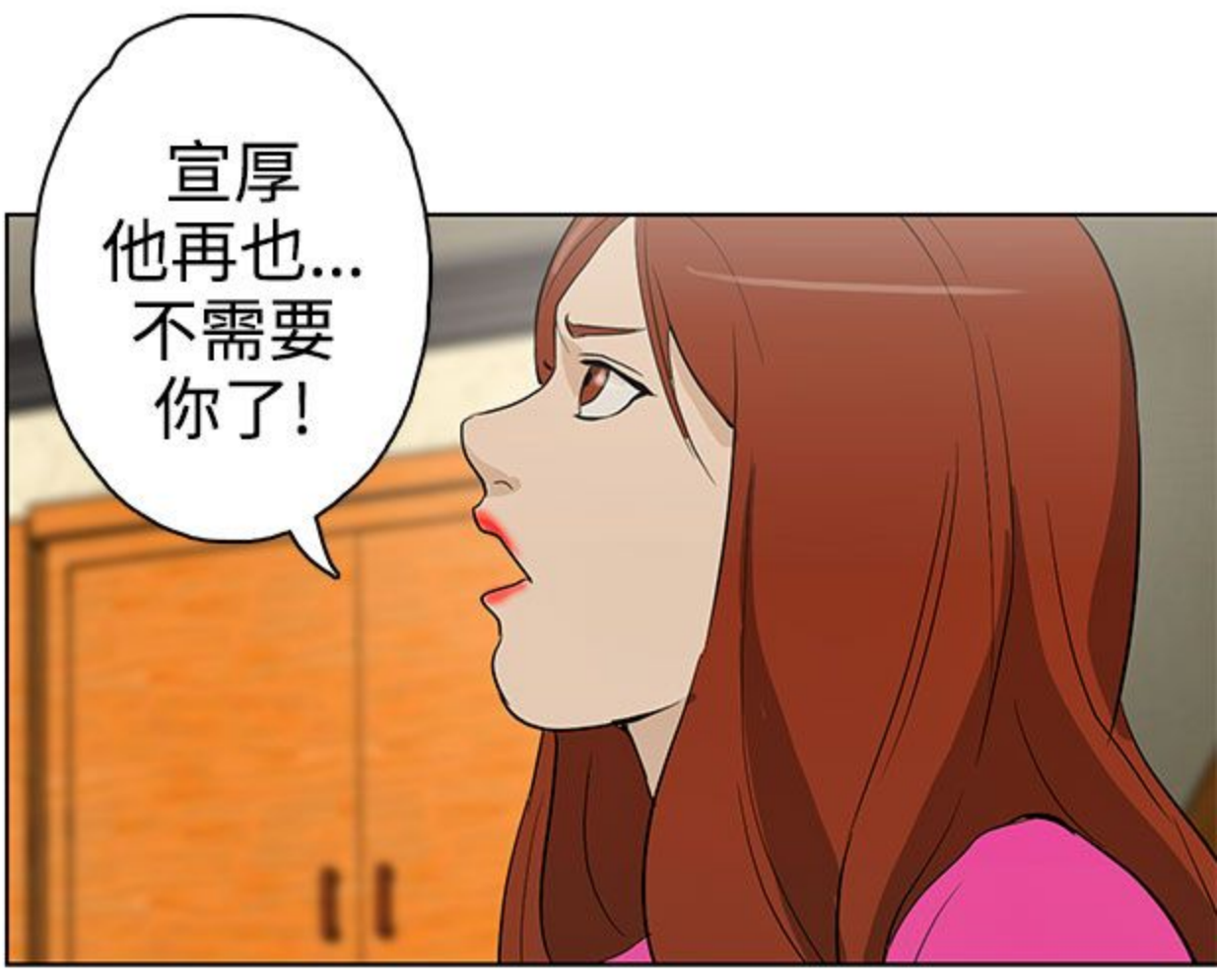
因為你,更加不幸,
沒有關係嗎?


噠



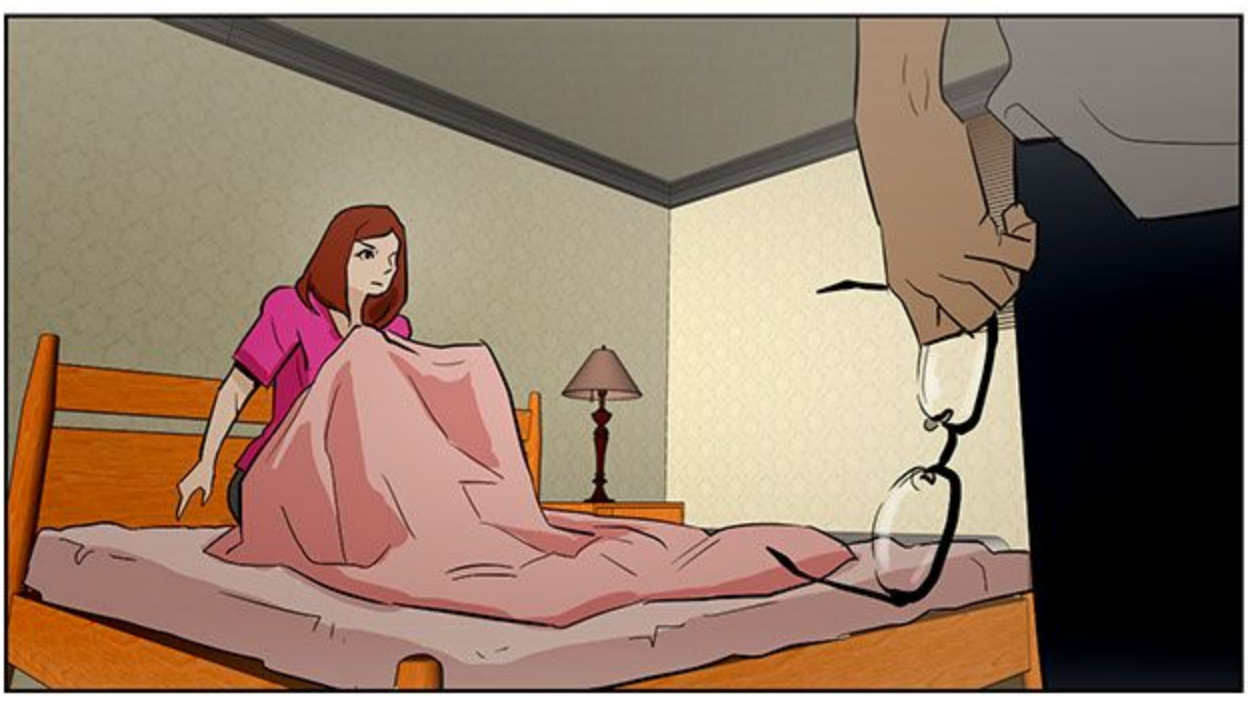

啪







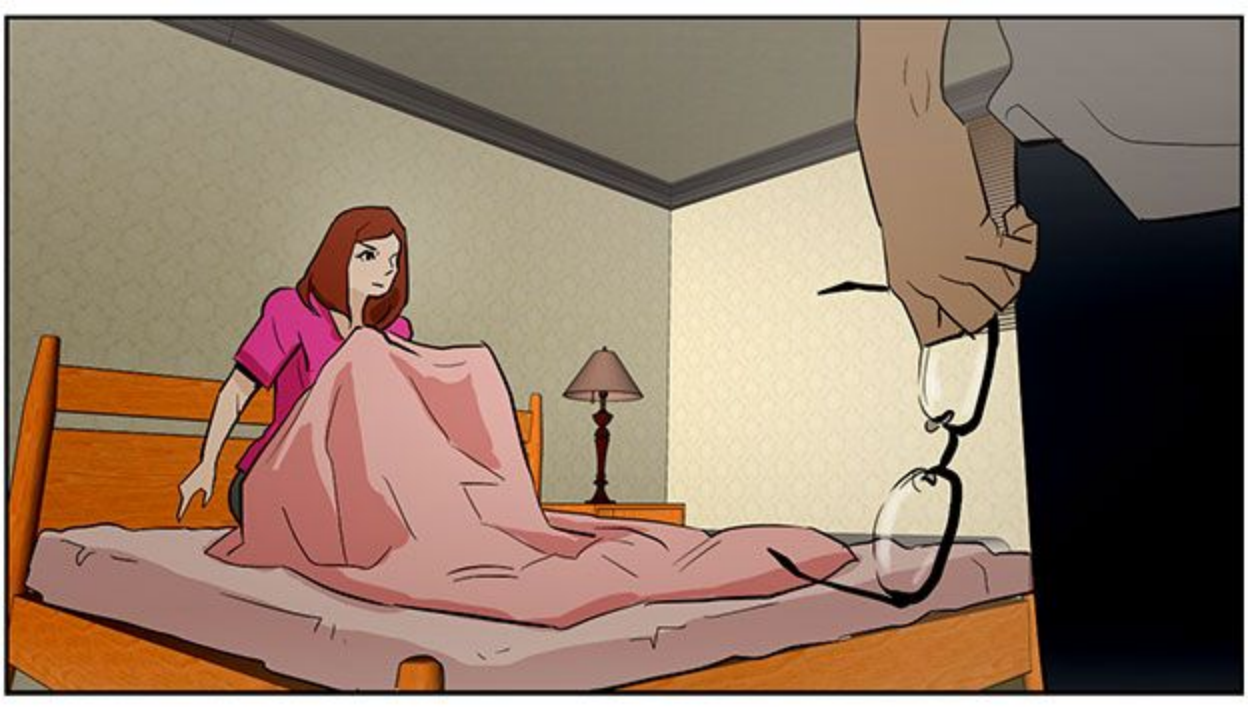




下回待續







今天的老公

TODAY'S MENU

文 DalDal x 圖 KeuNom x 小幫手 A Li




宣厚他...
仍需要我!


他之所以可以
平安的活到今天,


都是...
託我的福

他的人生，
都是由我
決定的

……

不管是因為
想念母親...

還是因為...
心理壓力使然

到此
為止

我已經知道，
宣厚沒有錯了

也能了解他




.....


雖然可惜,
但是就
到此為止
請把宣厚
還給我

還給你!?
你憑什麼?

有我在,
宣厚
才會安全

你憑什麼
要我走?
憑什麼?

你根本就
不懂他的喜好

就連你...
也是我選擇的!!!

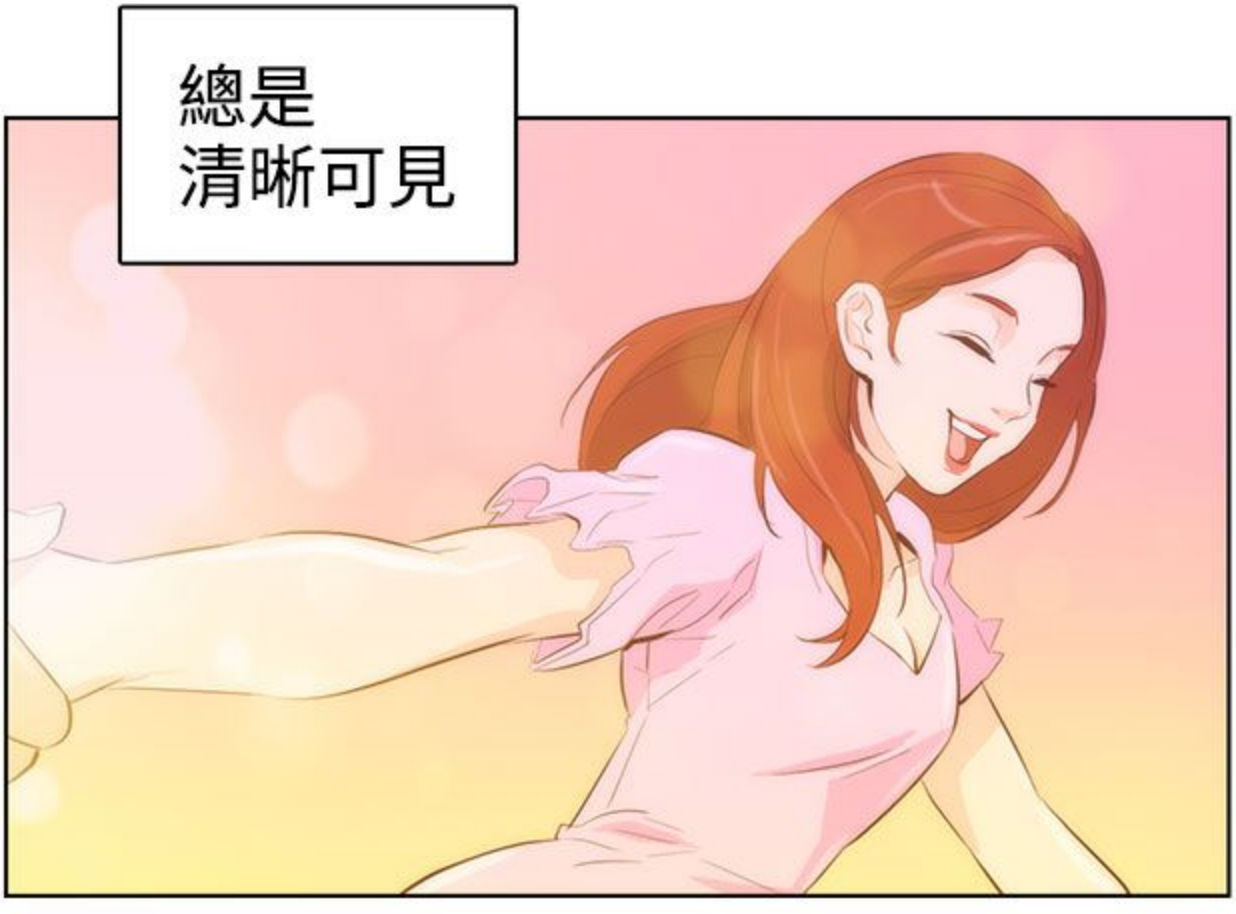
那女孩...可以嗎?

那女孩...
可以嗎?

就這樣
跟她結婚,
好嗎?

在我混亂
不清的記憶中


那女孩...


總是
清晰可見

既然
你喜歡...
我也贊成!

那麼...

你為什麼
接受我呢?

什麼?

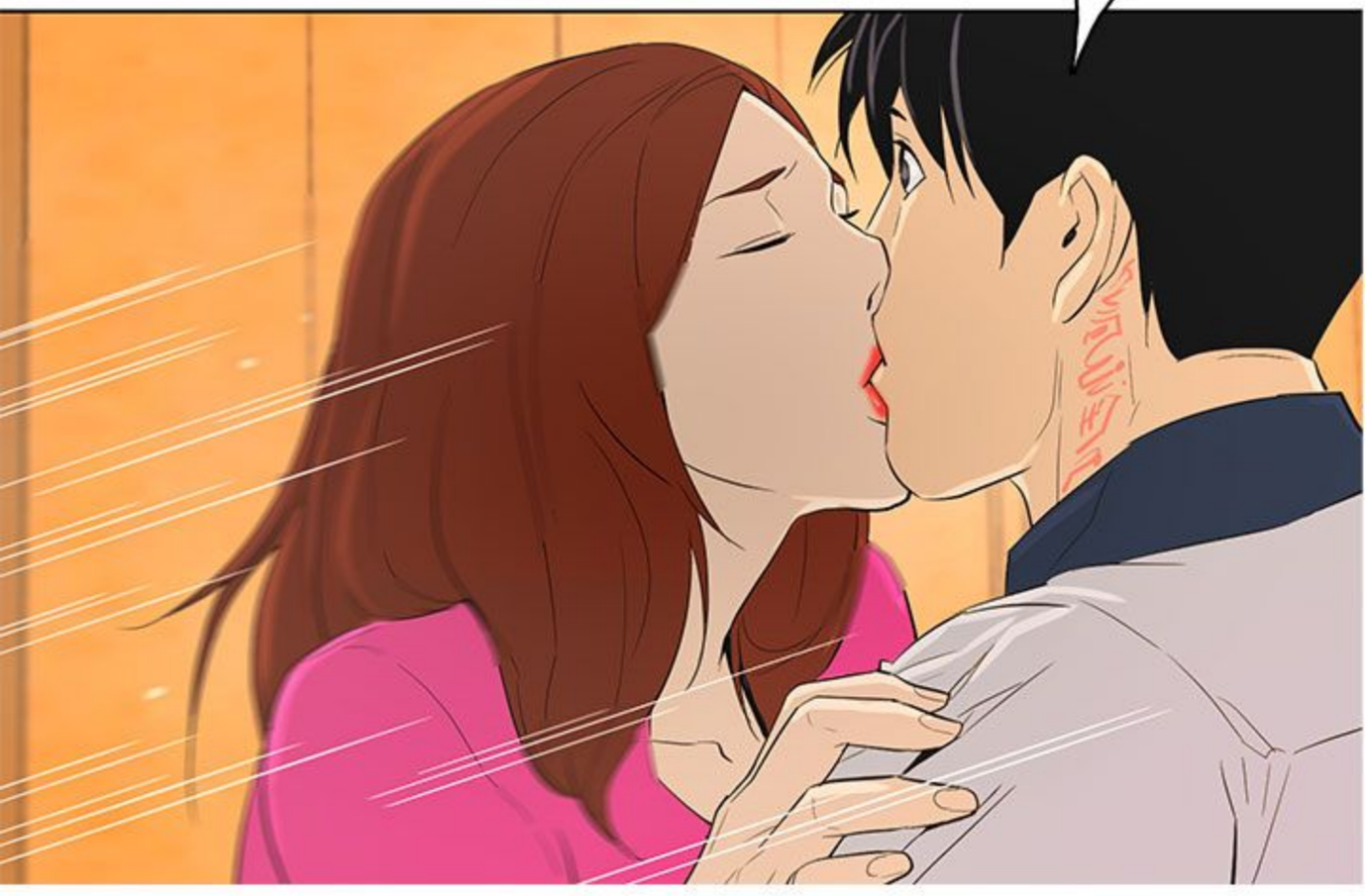
難道你
喜歡我?

我只是...
同情你啦!

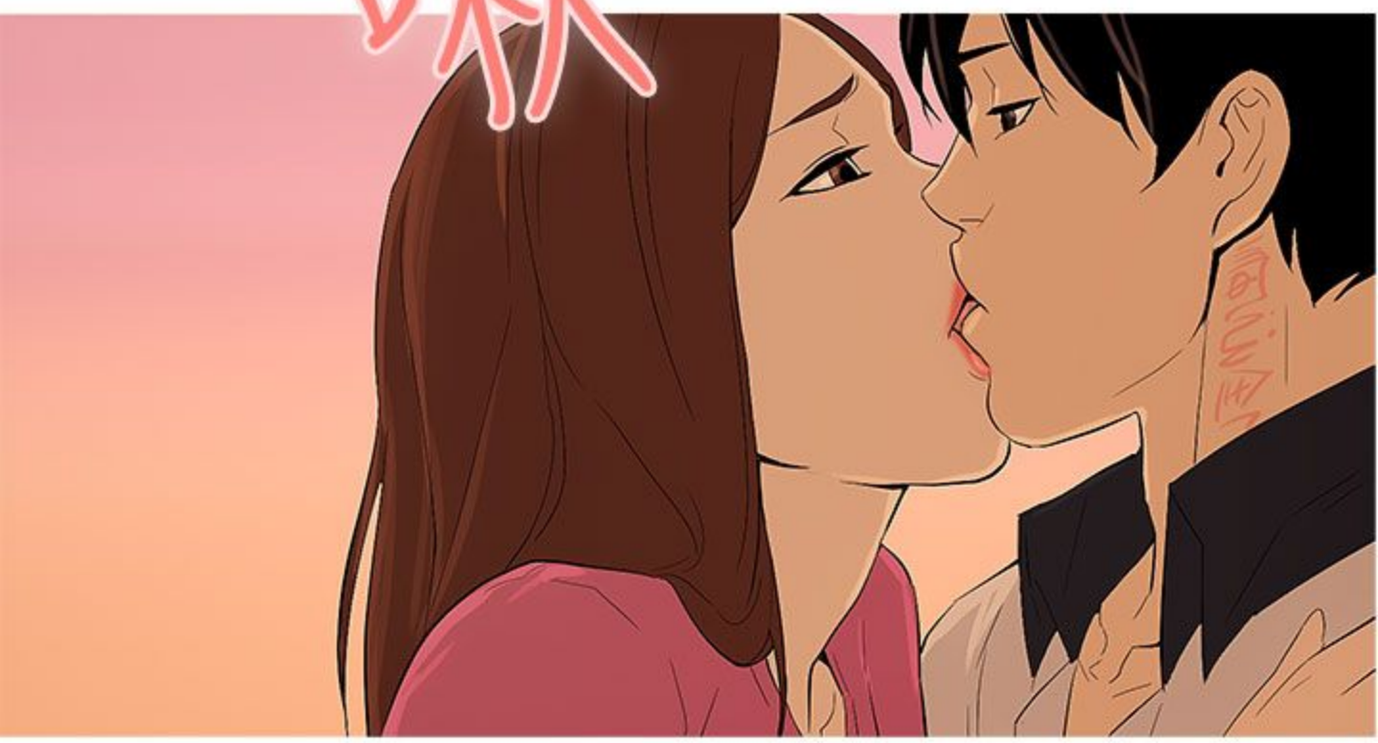
如果因為我的話,

讓你被查摩危，
感覺挺可憐的，
所以...

嗚~



咻



嗯..

嗯..

咻嗚

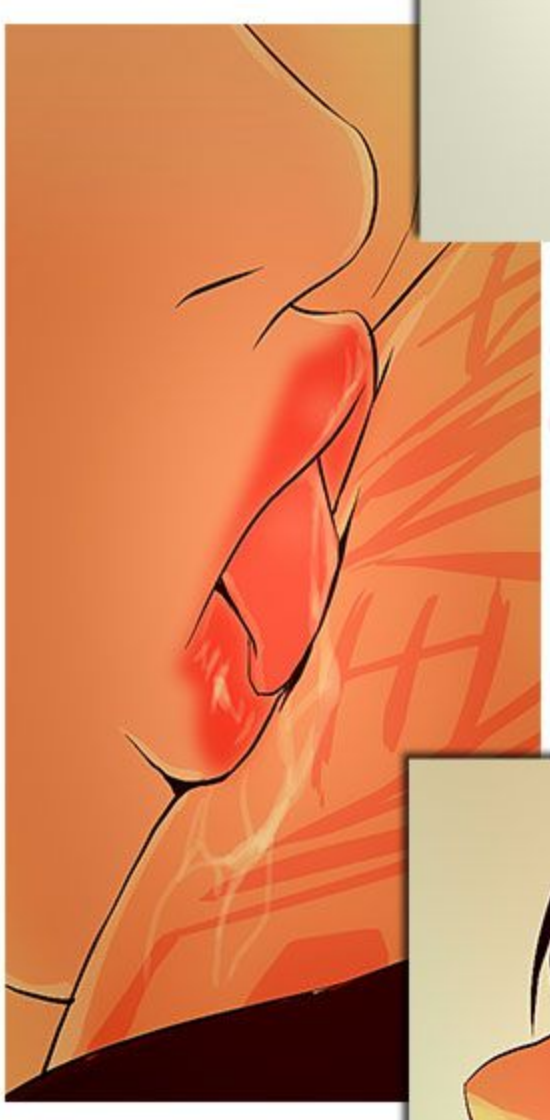
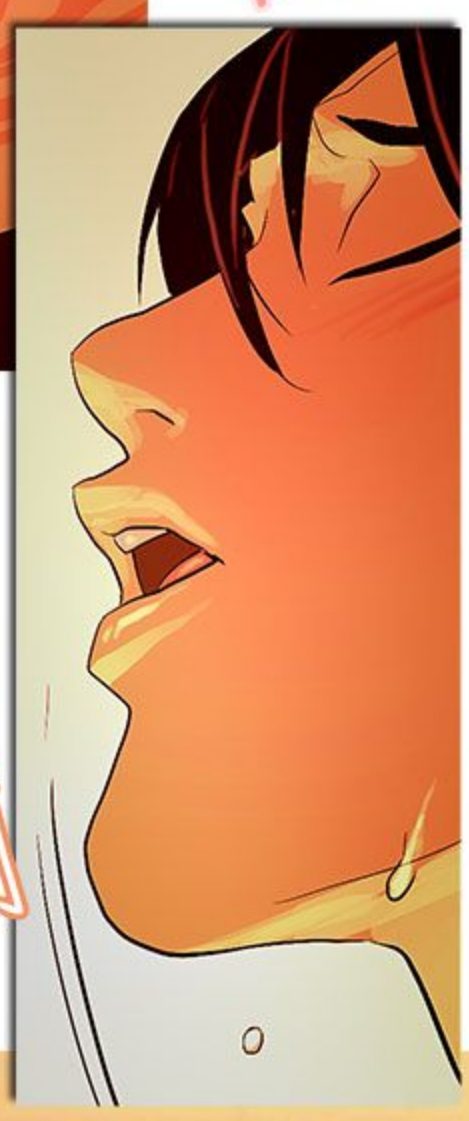
咻嗚

呼呼...

嘶

喜歡,就該珍惜!


舔弄
不要
欺負我啦!

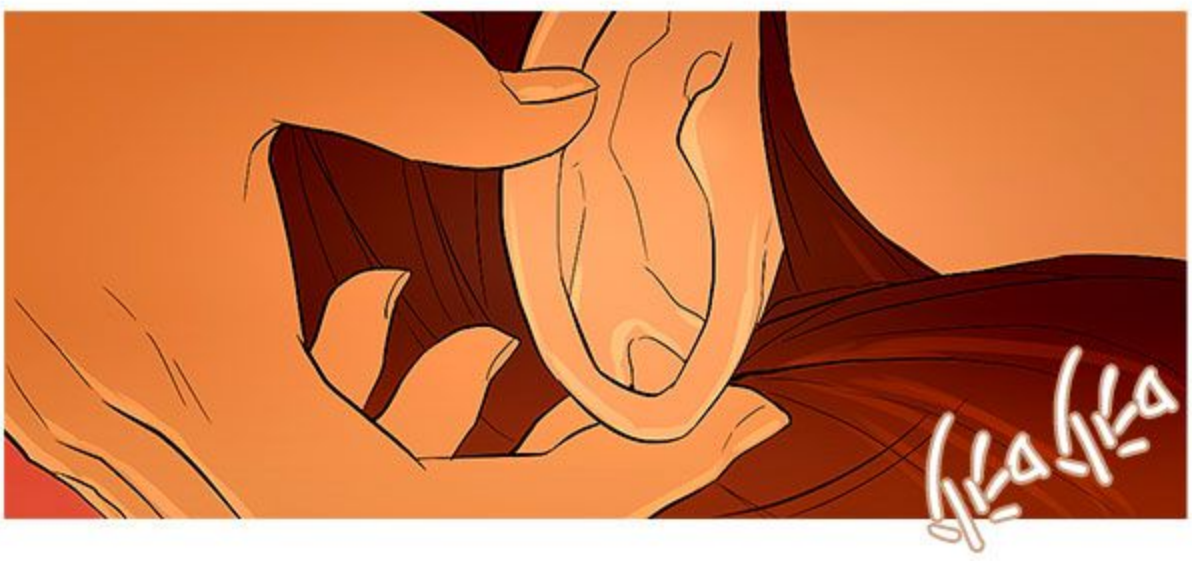


舔
舔
啊
啊

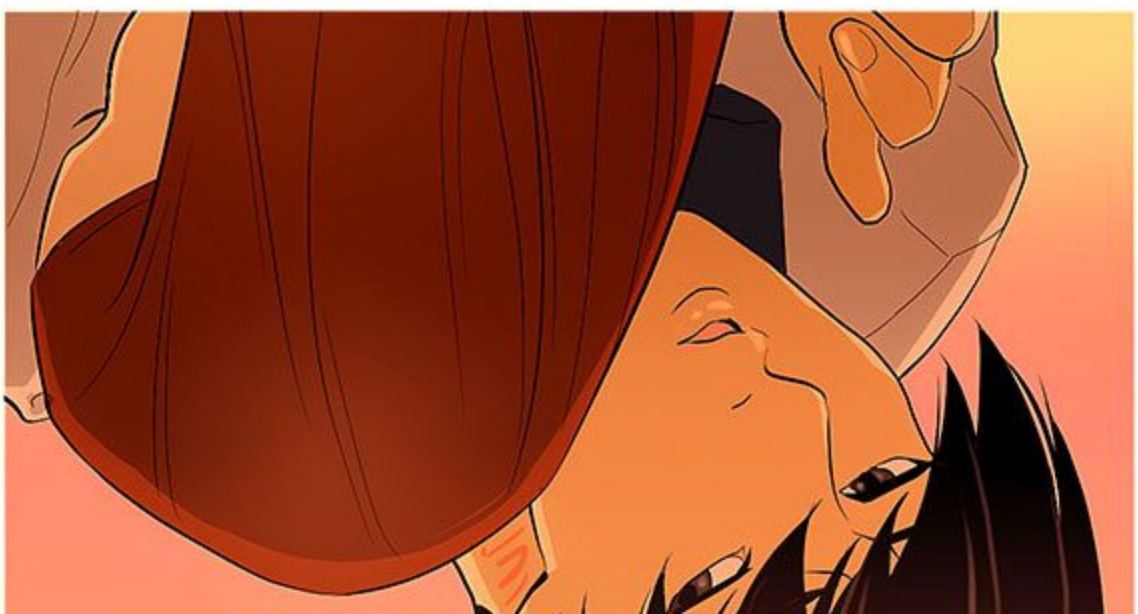
我愛宣厚,
愛他的一切,
也包括你!
沒想到
是你決定,
要走向
我的身邊











啊啊

嗯嗯

嗚嗚

啊啊

你剛剛說宣厚
不再需要我,

也不再需要
其他孩子...

不就是要我們...
通通消失嗎?

咻嗚

選擇將我
給遺忘

別把我想成
那種自私的
壞女人，
好嗎？

啾啾


嘟
嘟

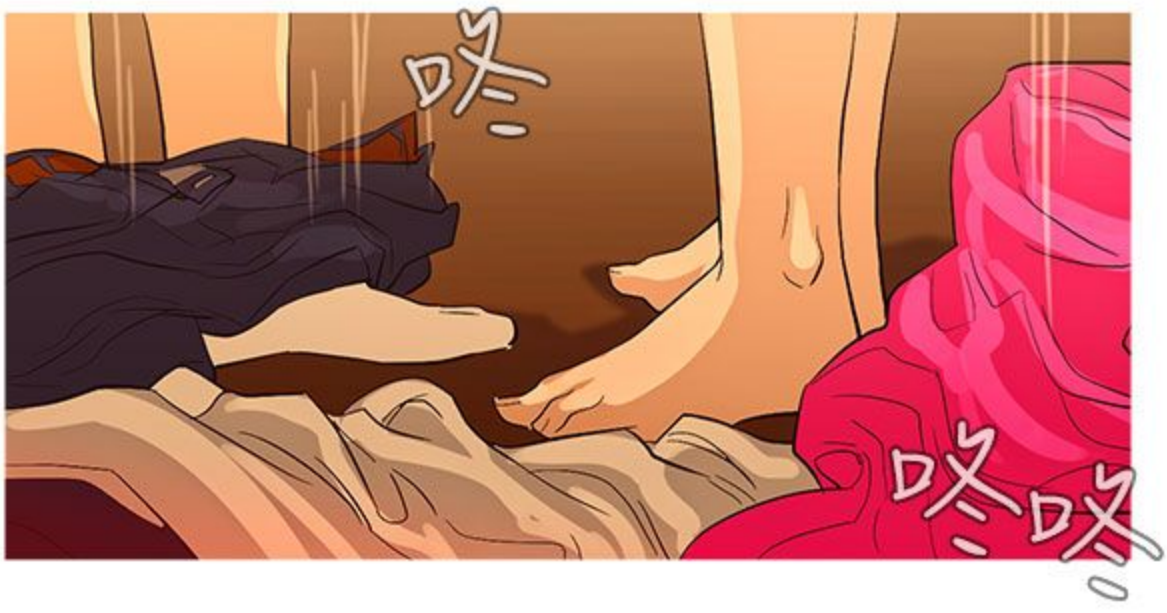

咻

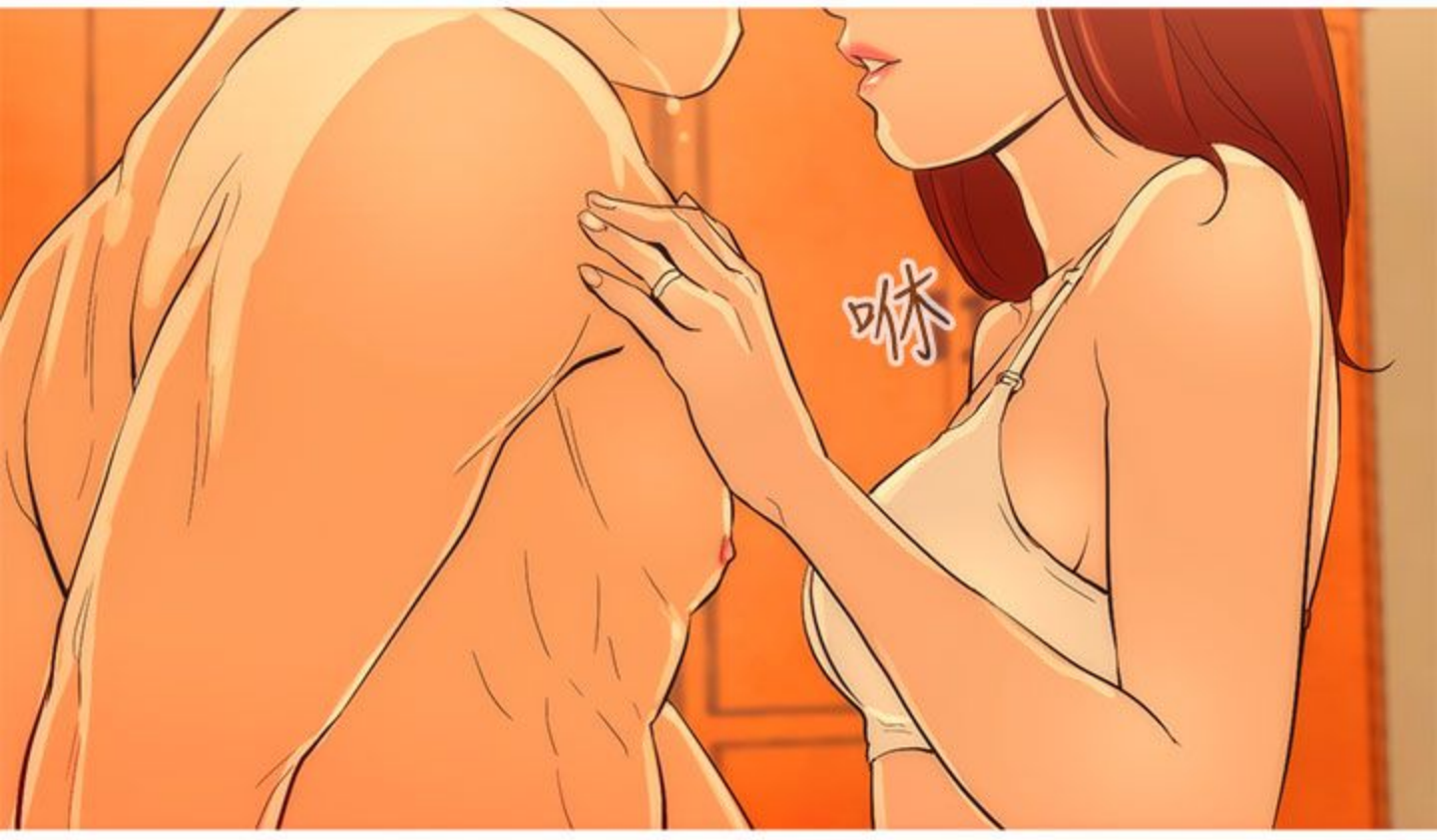

呼呼


咻嗚

嘩

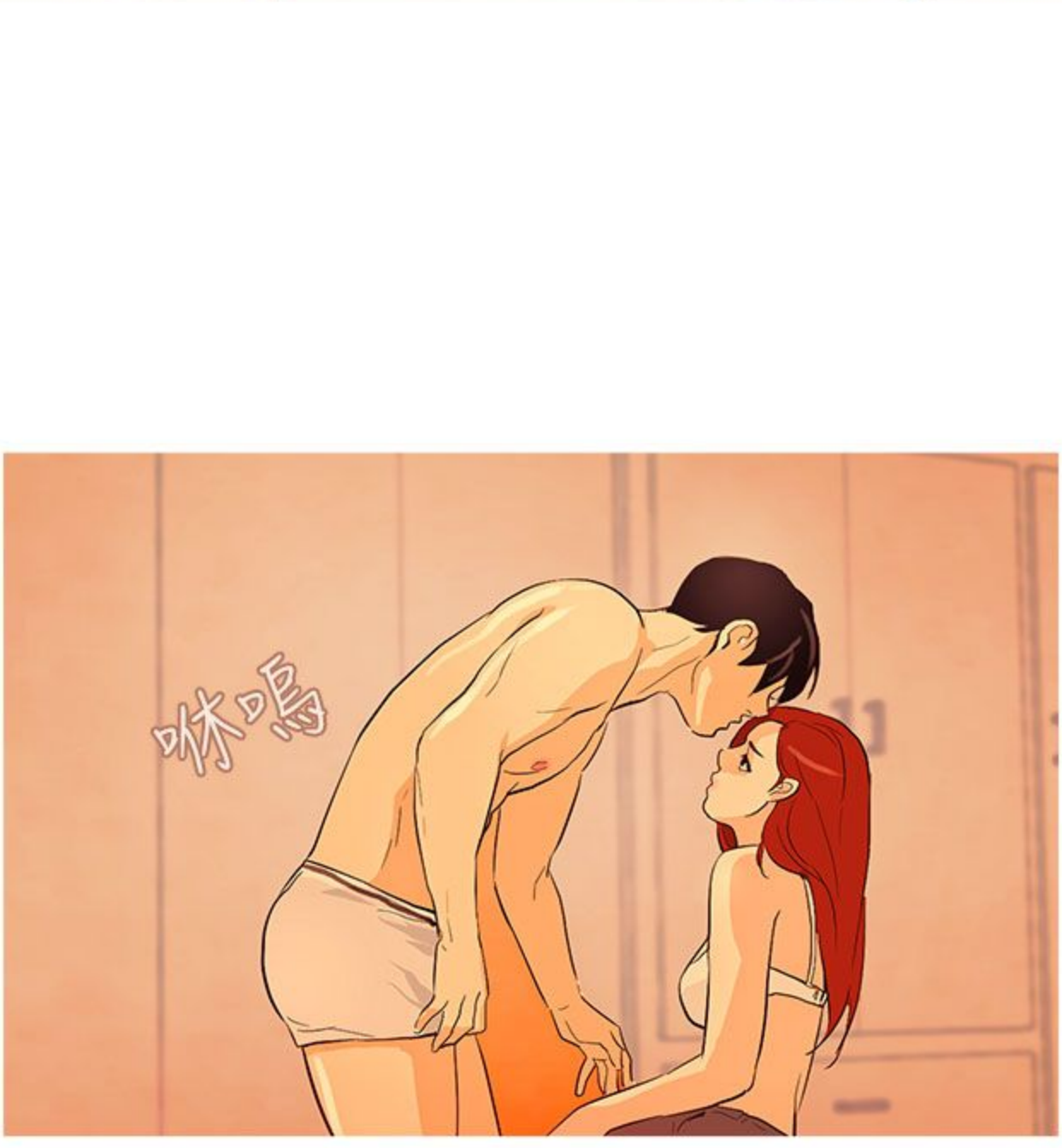

脫去


吹
吹吹


咻






咻嗚




ㅁㅈㅁㅈ



下回待續

頂通網站上的漫畫內容，皆受著作權法令的保護
本網站已依台灣網站內容分級規定處理
作品均來自出版社正版授權，未經TopComics Co.,Ltd.許可轉載者

依侵犯著作權法令辦理，違者必究
請使用者特別注意. 謝謝您的配合

TopComics Co., Ltd.
Toptoon.com.tw


咻嗚









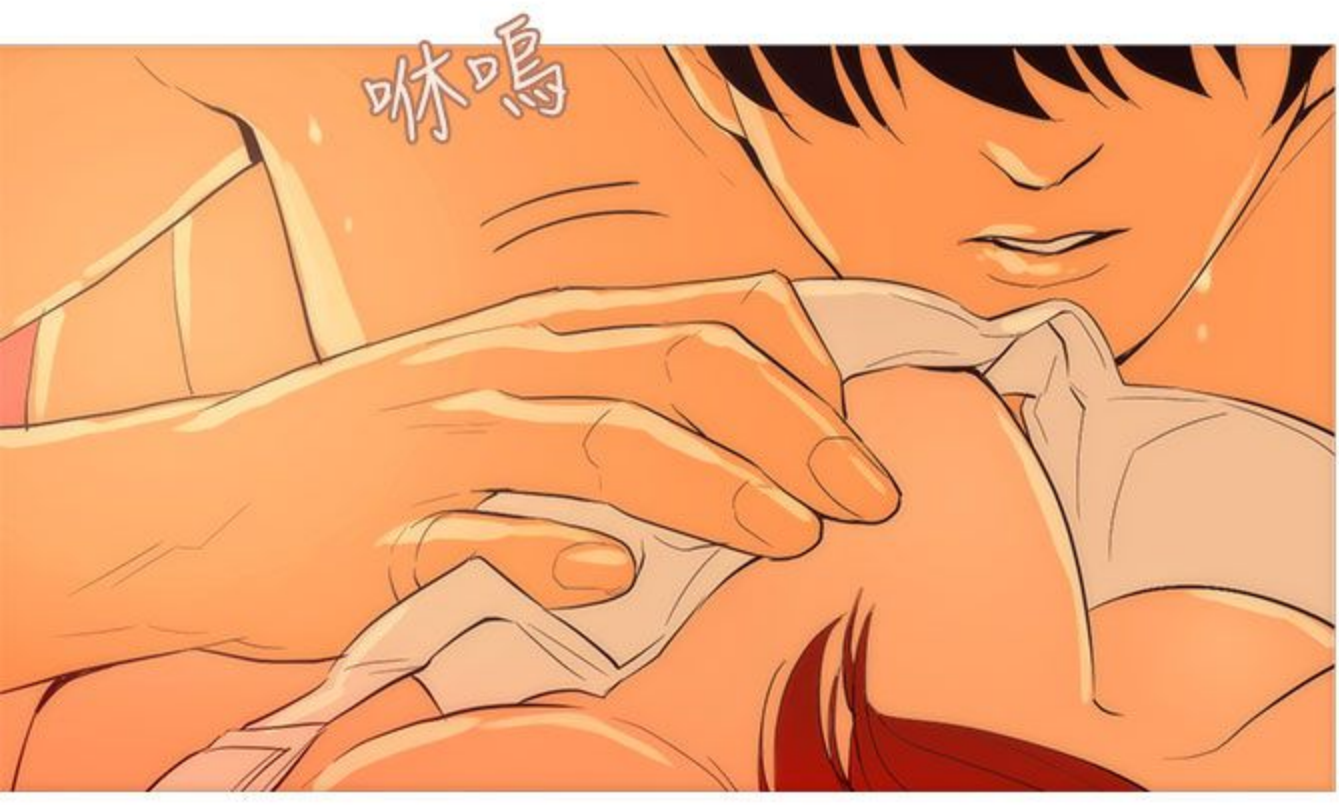

咻呜


唰沙唰沙


唰沙唰沙


咻嗚

唰唰唰
唰唰唰
嗯...
嗯...


咻嗚


咻嗚

喔嗚!

哼~

嗚~

嗯...

磨蹭

磨蹭

喔!!

磨蹭

啊...

啊~


啾啾
嗚...
嗚...


咻嗚
啊...


咻嗚
啊啊!

啊啊
啊~
哼嗯!

嗚嗚!

啾噗
啊啊

啊啊

啾咩

喔~

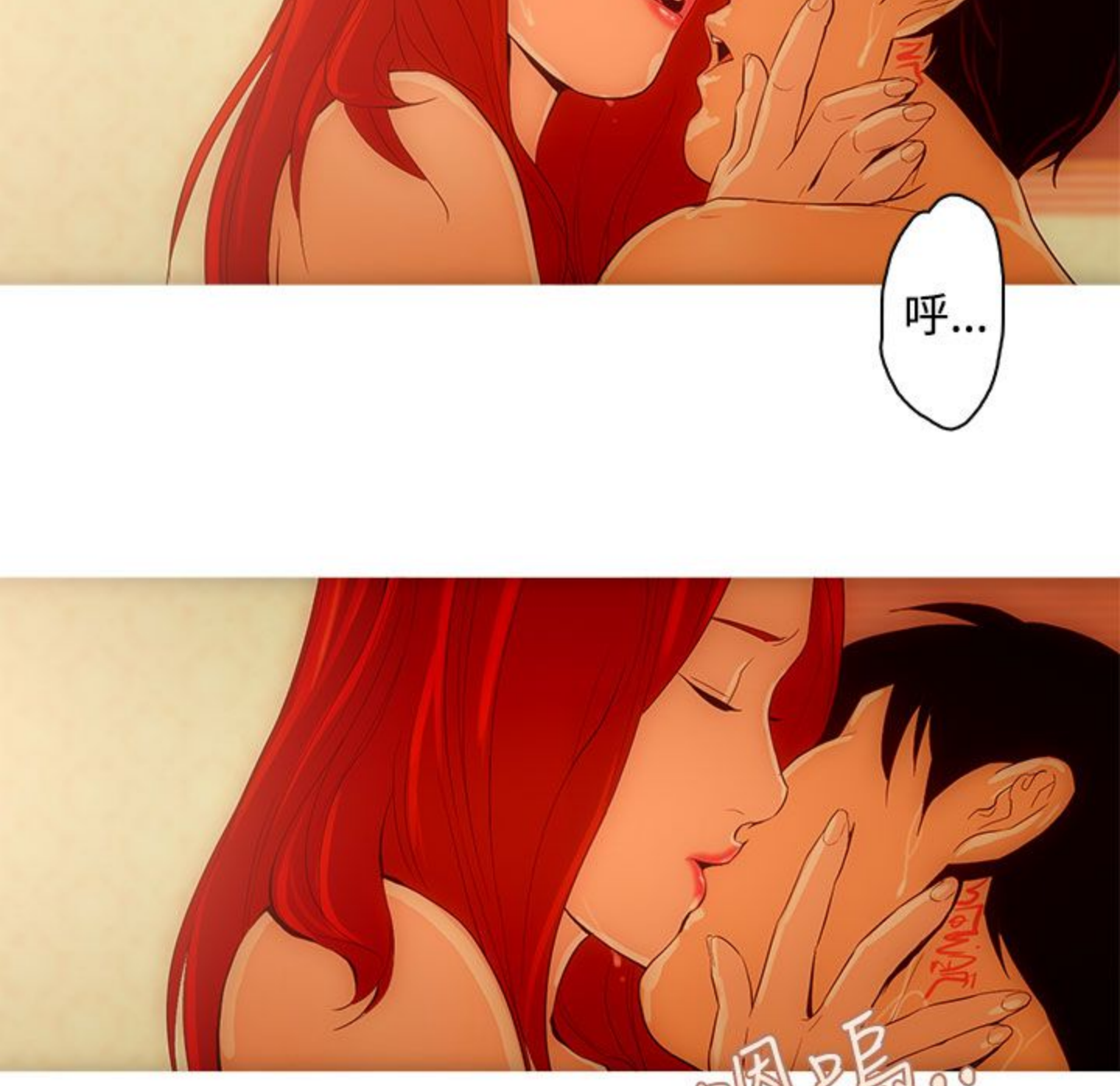
呼呼!

呼...

咻


顫慄


呼呼...
呼...


嗯嗚..


啊啊...
咻
啊...


啪

啊...

嗚~

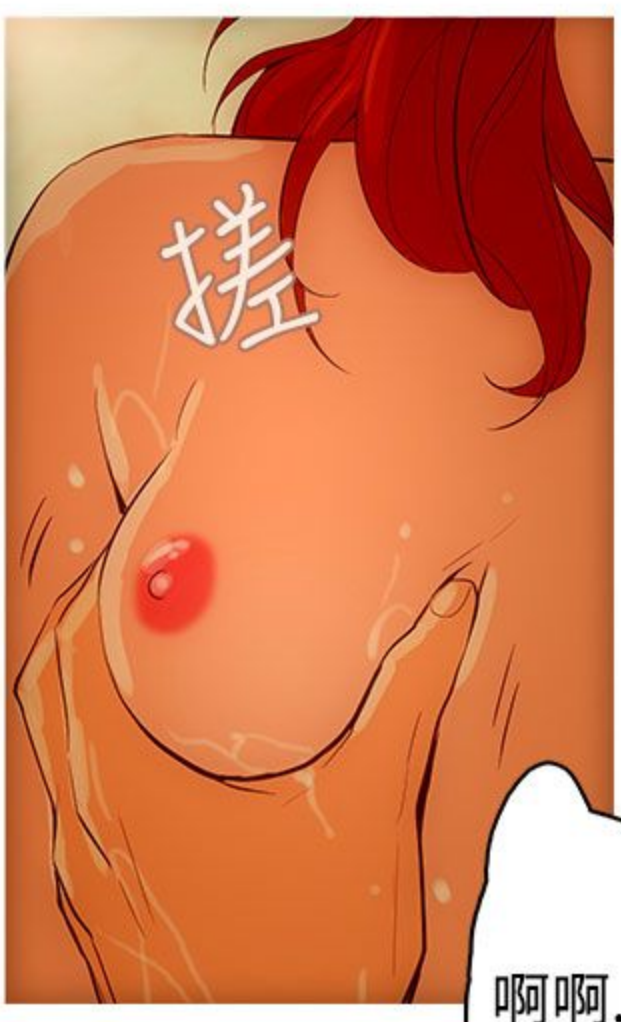
噗咻

咻嗚

啊...

啊...





啊啊...



啊啊...

喔嗚...



啊啊...



啊啊...



喔嗚

噯嗚~

啪嗞

哼嗯~

哼~

啊啊...

啊啊~

啊啊~

啪嗞

呼..

呼..

啵啵

呼..

啪嗞

呼..

哦啊啊~

啪嗞

啵啵

哦啊啊~

高潮

嗚嗚


啾


呼!
呼!
啪啪
啊
啪啪
啊
啪啪


哼嗯~
呼呼呼~

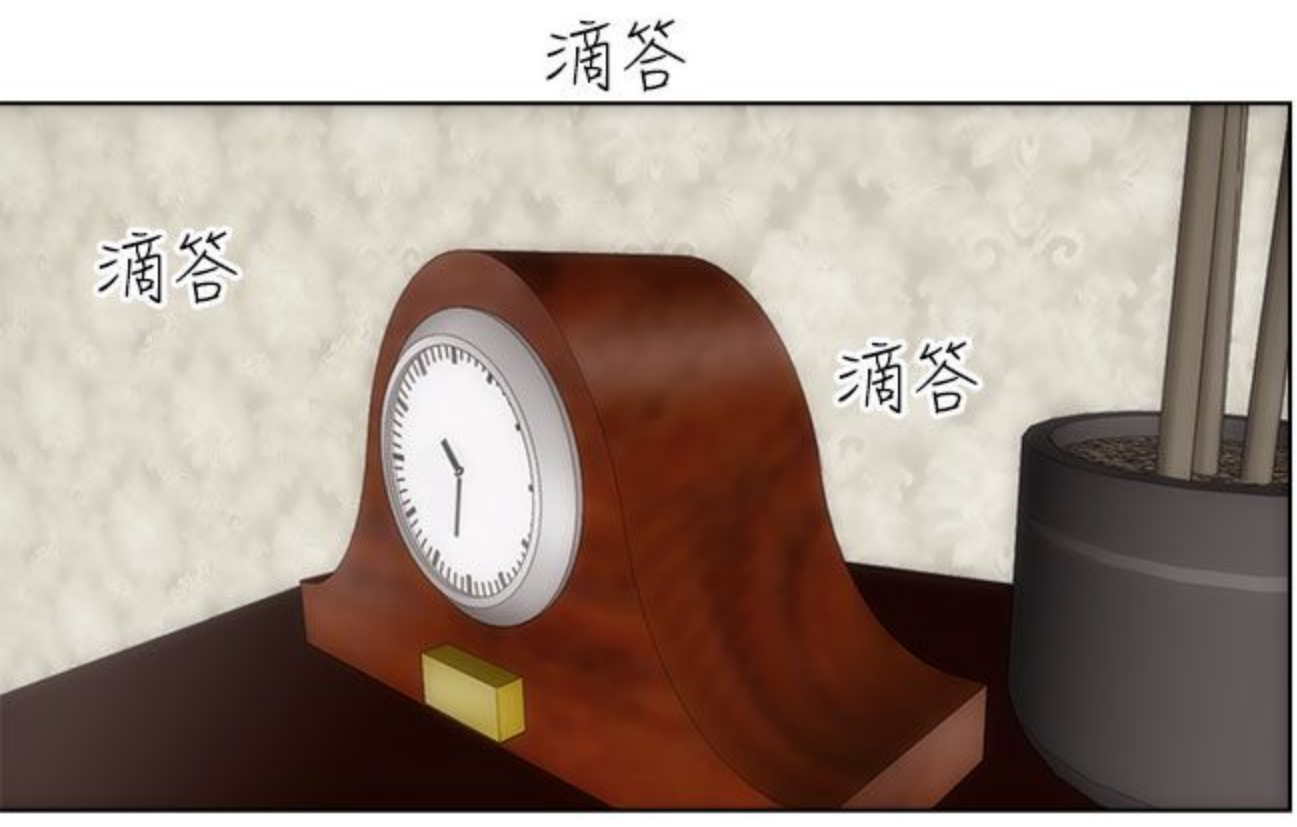
啪
呼!
啪
呼!
呼呼!
呼呼!
哼嗯!
啊啊啊~
啊
噗噗噗
啊啊
啵
啵
啵
哼嗯
啊
啵
啵
啵
呼呼...
呼呼...








是呀~
你也很棒!
做完後,
變乖巧了!


滴答
滴答
滴答
滴答


我也不知道
該如何解釋呀!
雖然辛苦,
但是也很幸福!



今天的老公

TODAY'S MENU

文 DalDal x 圖 KeuNom x 小幫手 A Li

-26-

我真的已經準備好面對?

沒有驚險刺激,
沒有可愛討喜,
沒有浪漫甜蜜,

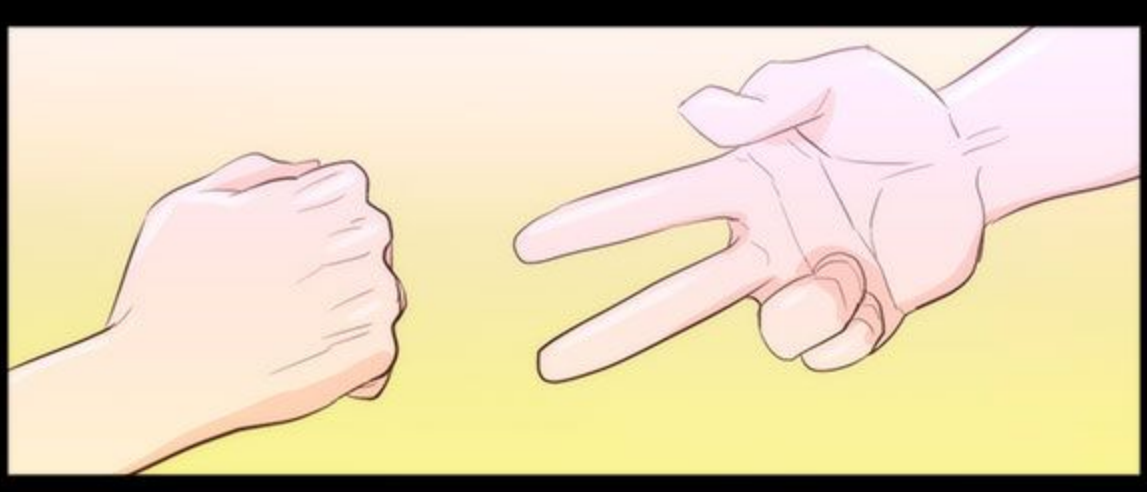
只剩下性愛,
也能相愛嗎?

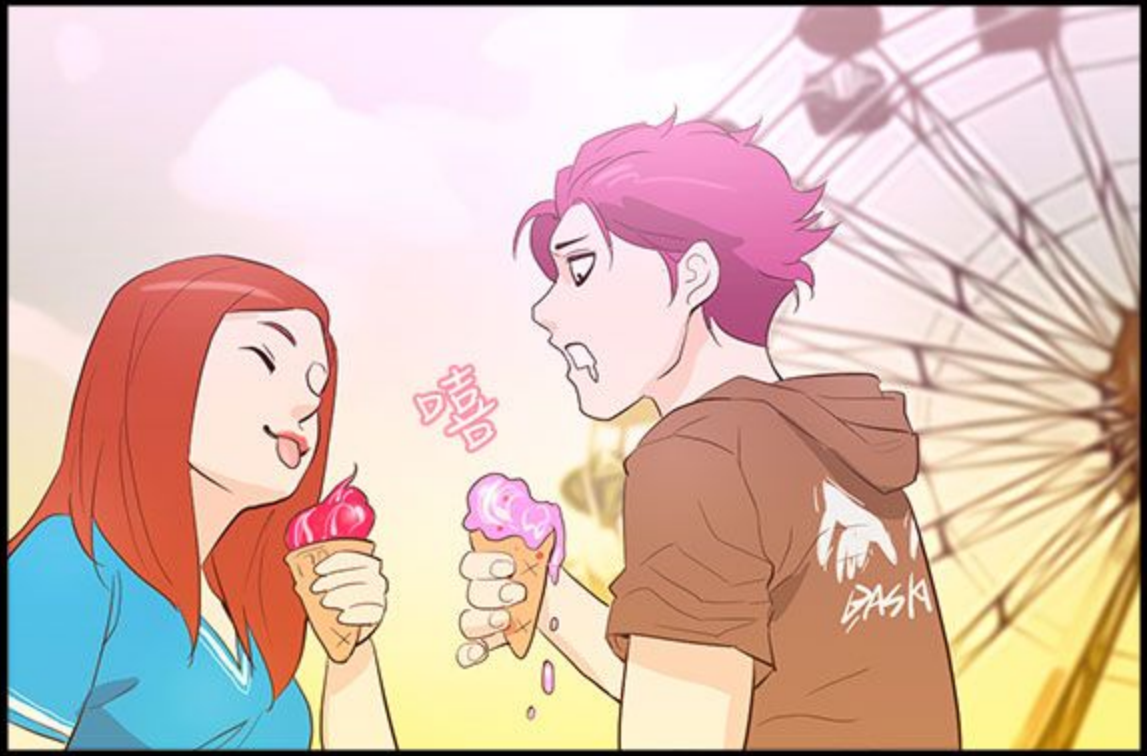
託那些老公的福,
我感受到了前所未有
那些特殊的感覺...



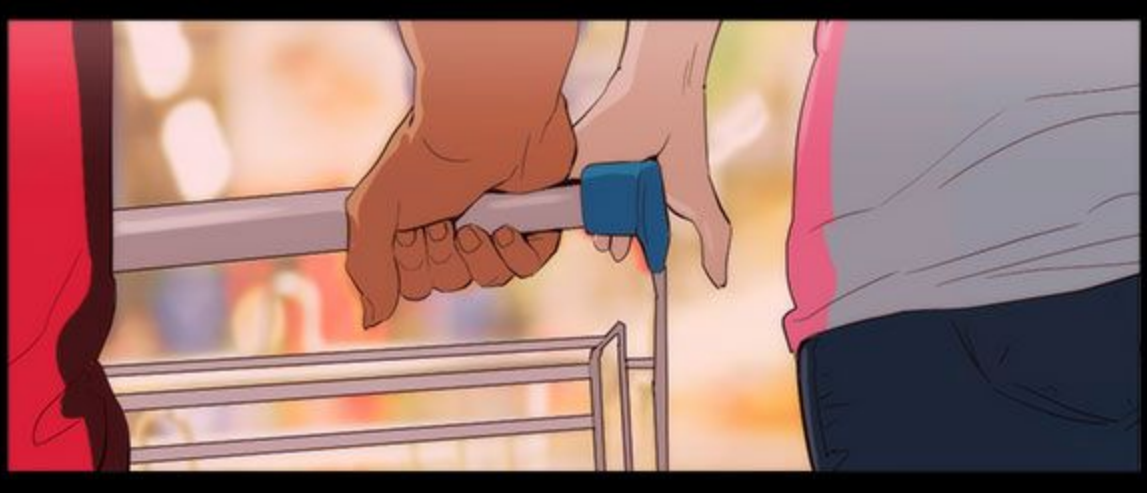


看似平凡的緣分,
卻給了我大大的幸福




嗯
DASKA

能在被分開以前，
繼續好好的相處下去？







選擇...
最終只有一個

下回待續

頂通網站上的漫畫內容，皆受著作權法令的保護
本網站已依台灣網站內容分級規定處理
作品均來自出版社正版授權，未經TopComics Co.,Ltd.許可轉載者

依侵犯著作權法令辦理，違者必究
請使用者特別注意. 謝謝您的配合

TopComics Co., Ltd.
Toptoon.com.tw

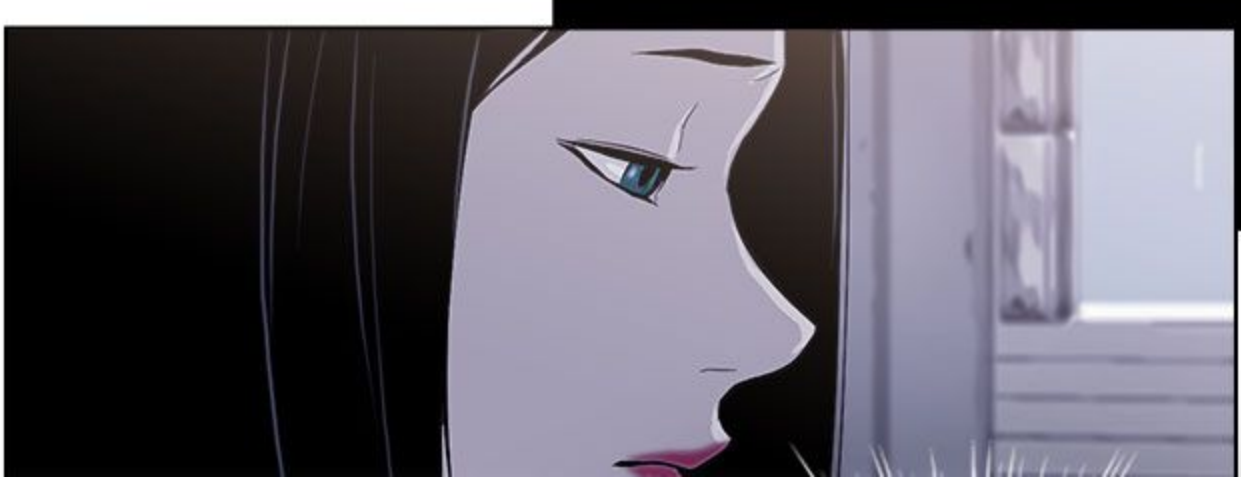


我懷疑她
接近我的
目的...







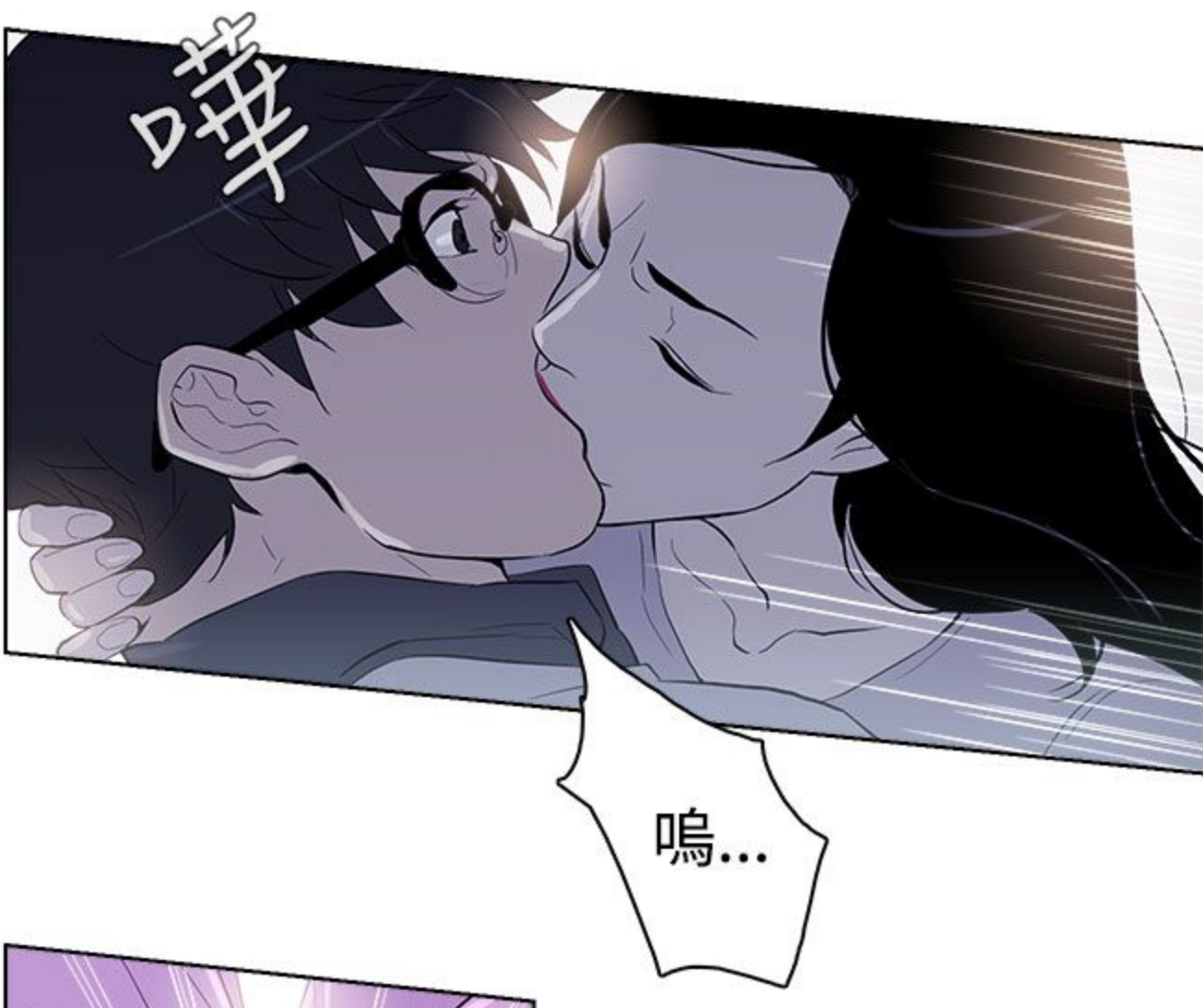


久別重逢,
卻被冷眼看待的我,
為什麼在這裡呢?







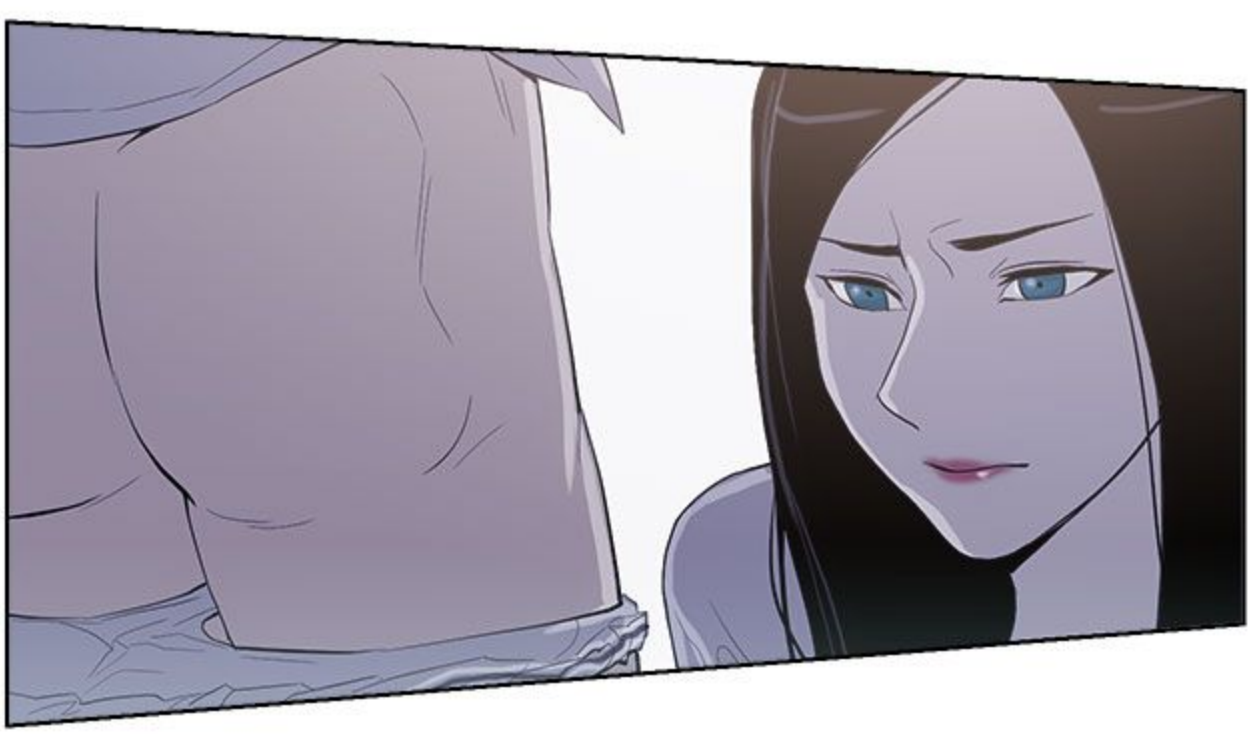

嗶
嗚...


伸


退
嗖達


怎麼是你!
摸
摸
摸


嘟




大

嗚...

嗚...

嗚...

嗚...

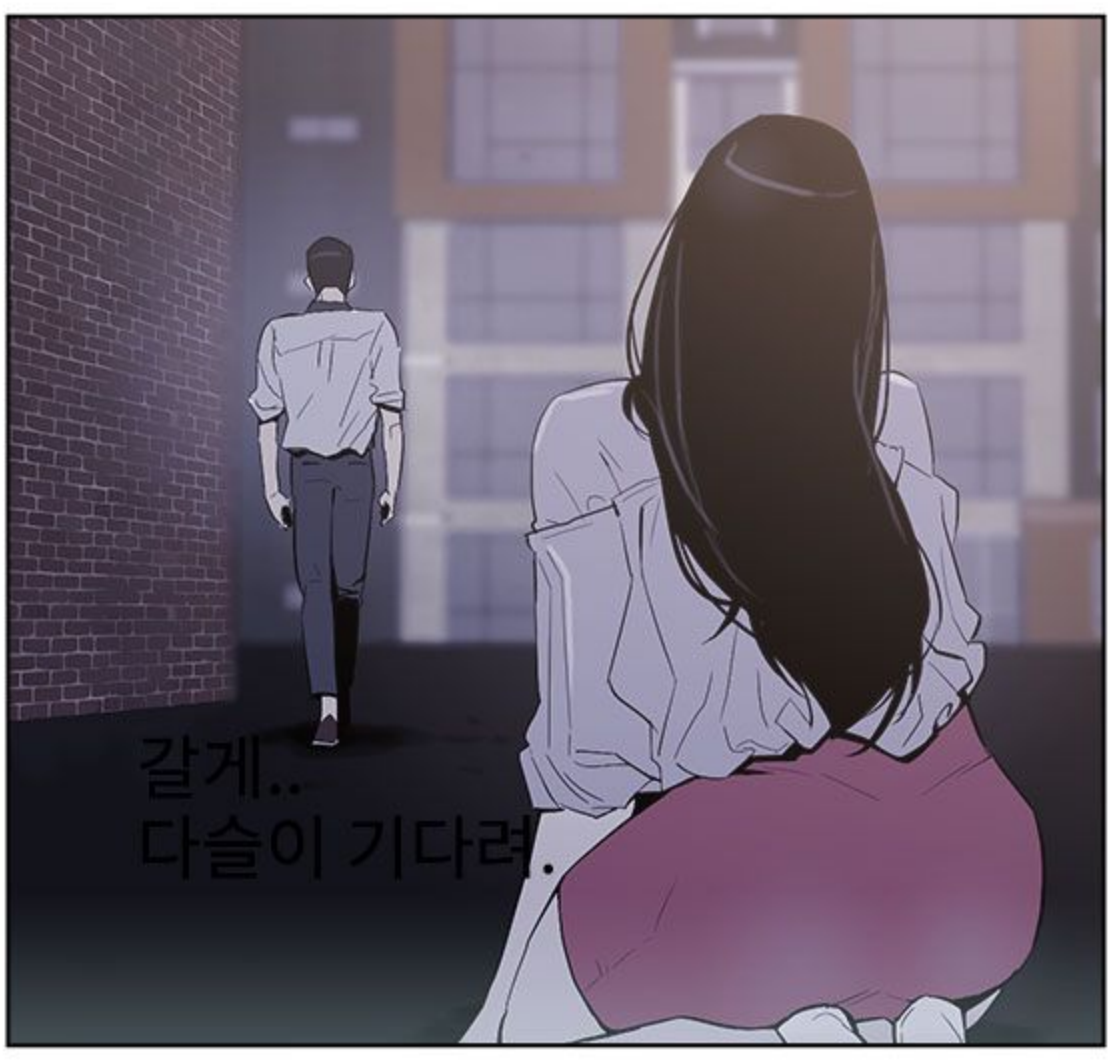
你在搞什麼?

推


你!
明明就還
記得我!!!


住手!
我們是
不可能的!
怎麼這樣對我!!!!
你曾經...愛過我呀!!!


跟我在一起時...
真的...
幸福嗎?


갈게..
다슬이 기다려.





喀噠

喀噠



想知道...
跟我在一起時,
真的...幸福嗎?







今天的老公

TODAY'S MENU

文 DalDal x 圖 KeuNom x 小幫手 A Li

-27-

啪







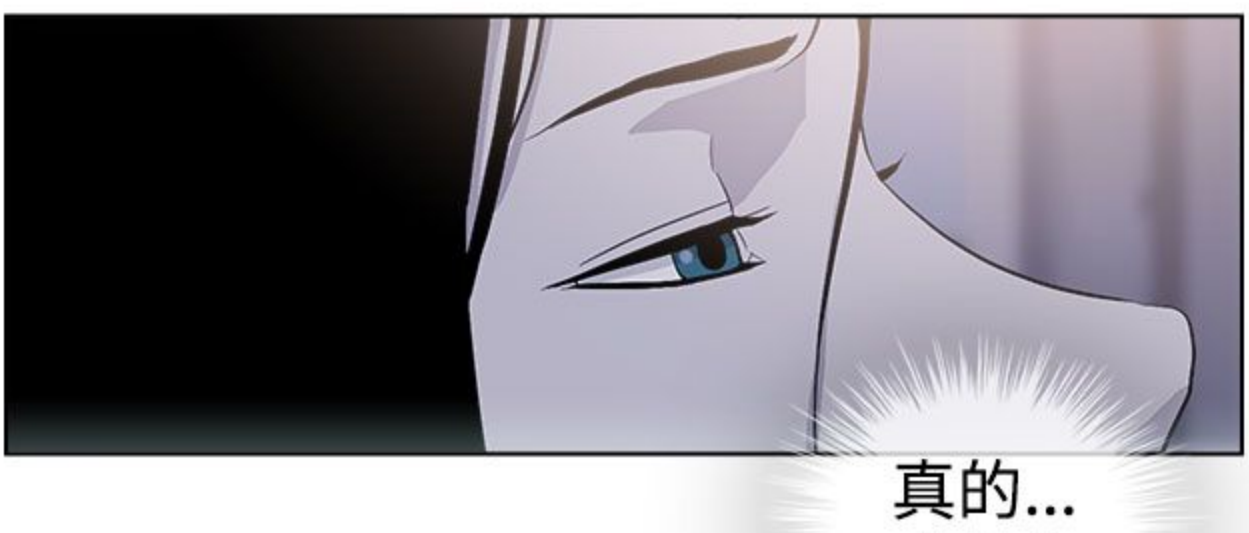

過來...
幫我含含!

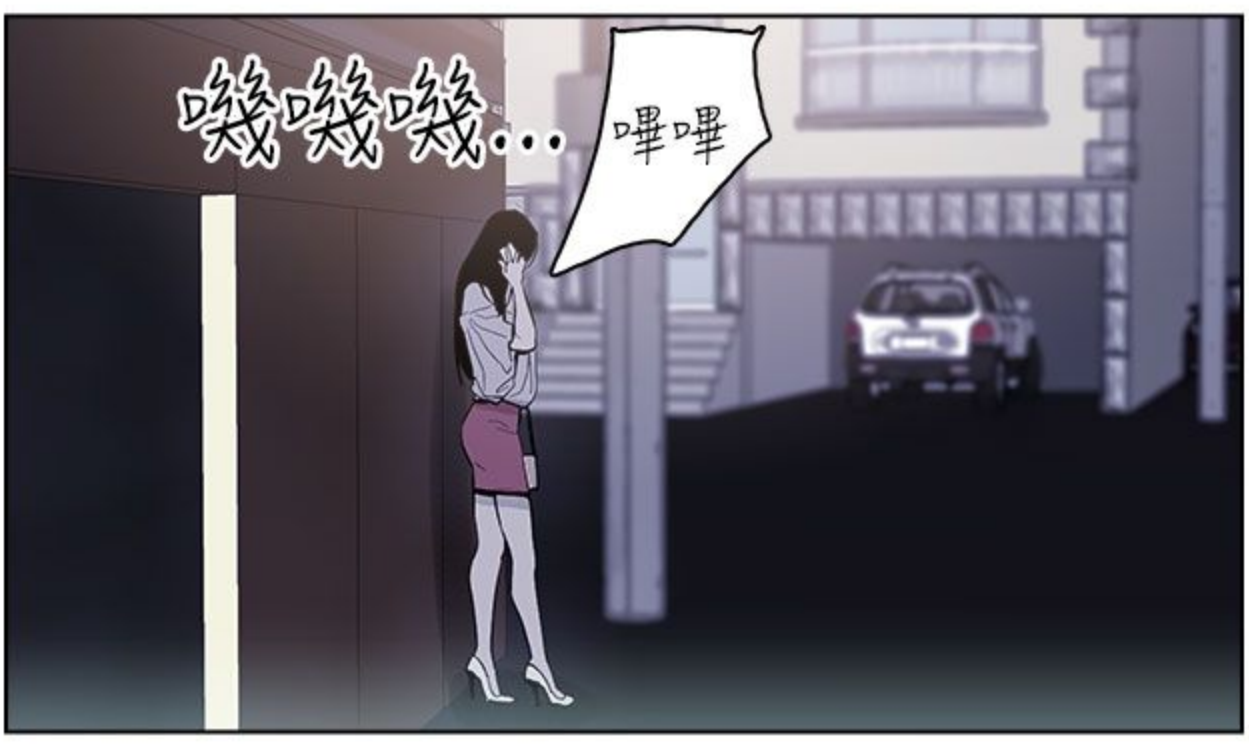






嗖嗖嗖嗖...



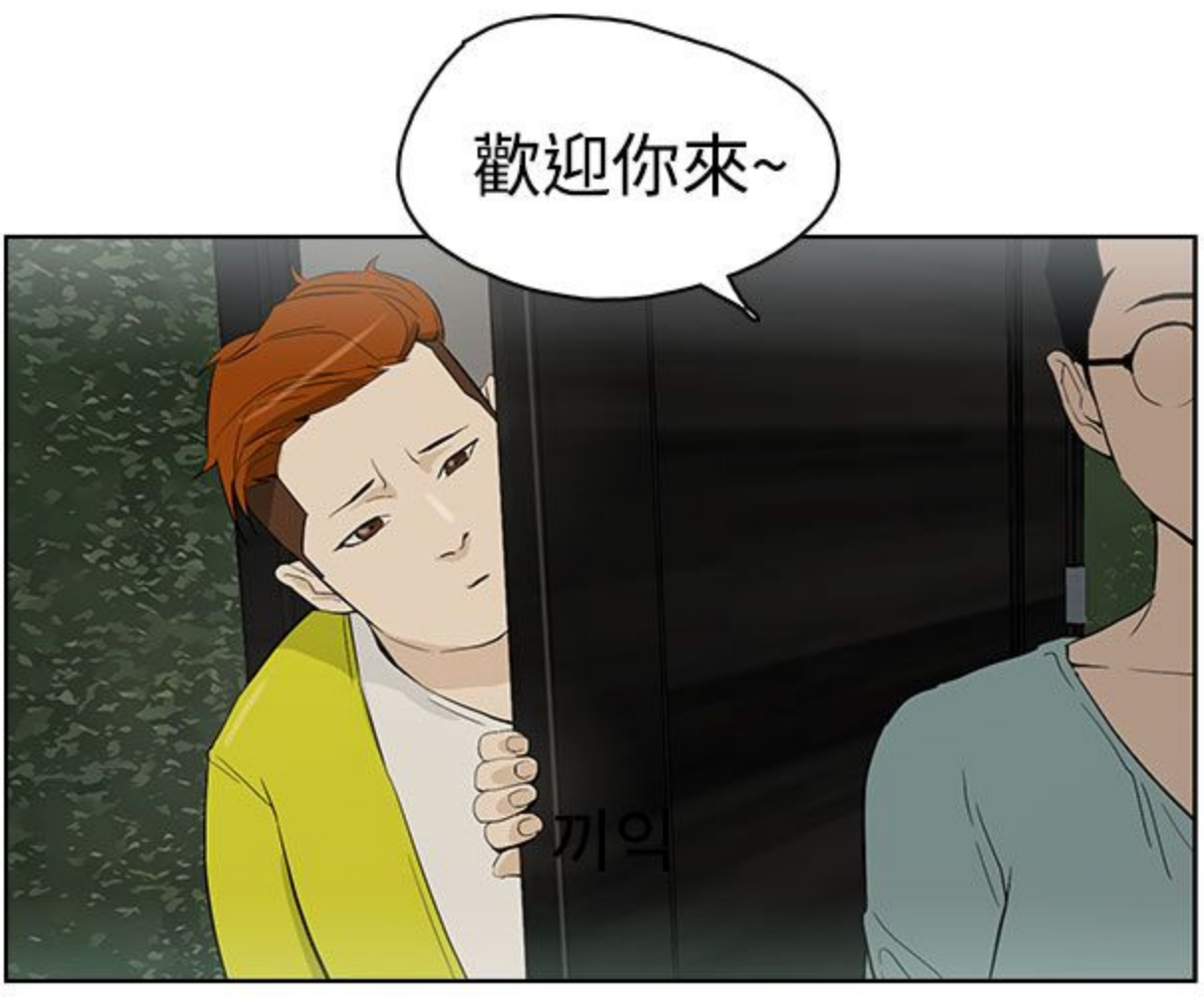



是...
我想要接受諮商...

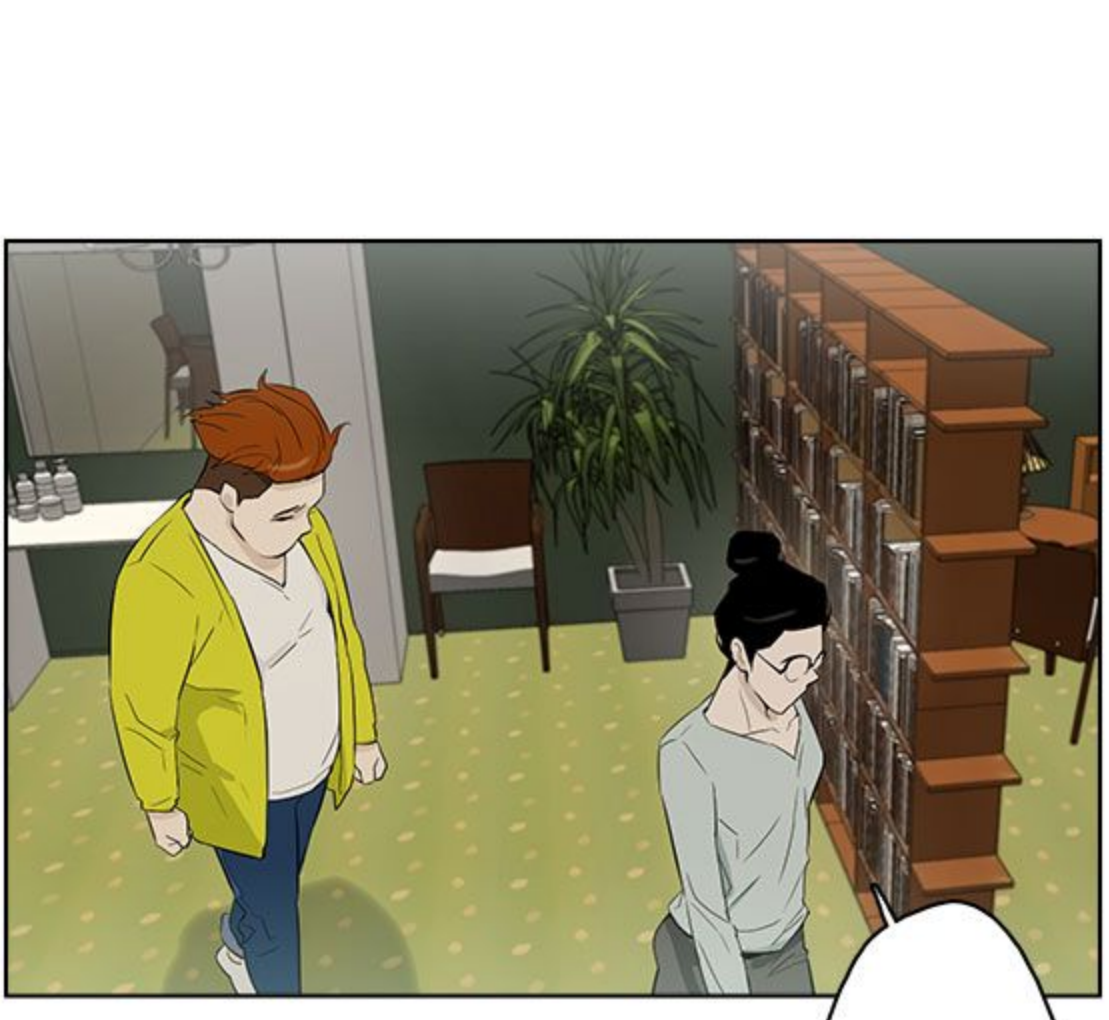

現在可以馬上,
見到你嗎?



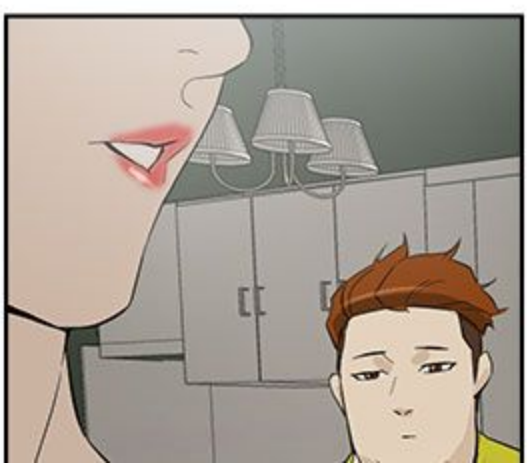
ㅋㅅㅋㅅㅋㅅ











抱歉...
我今天有點疲倦!

....

你...

喜歡他?

嗯...?

我很忌妒,
忌妒你所
喜歡的他!

你在
說什麼?

我不在乎,
真的,
不在乎!

不是那樣的...

.....

我喜歡你

喜歡你的全部

就算其他人
覺得你不好,
但是我不在乎

對我來說
你很重要!

忘記那個人吧!
你值得更好的~









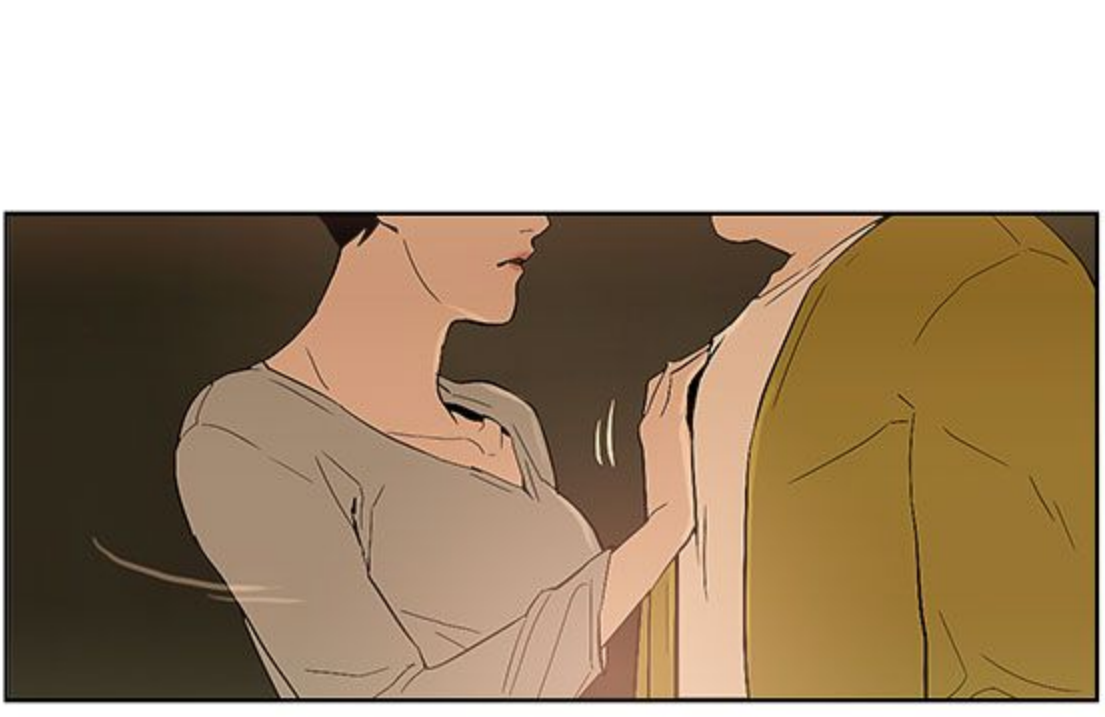


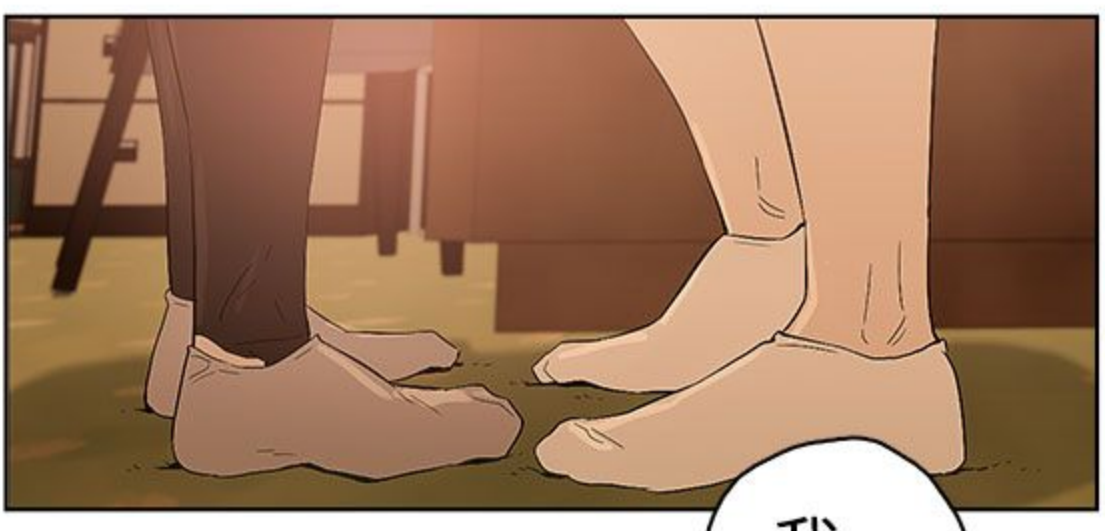




貼近







想守護你

呼呼..

呼呼...




我找到解答了...


一切都是因為我不夠坦率

!!!
又跑去哪了?


啪啪打!



下回待續

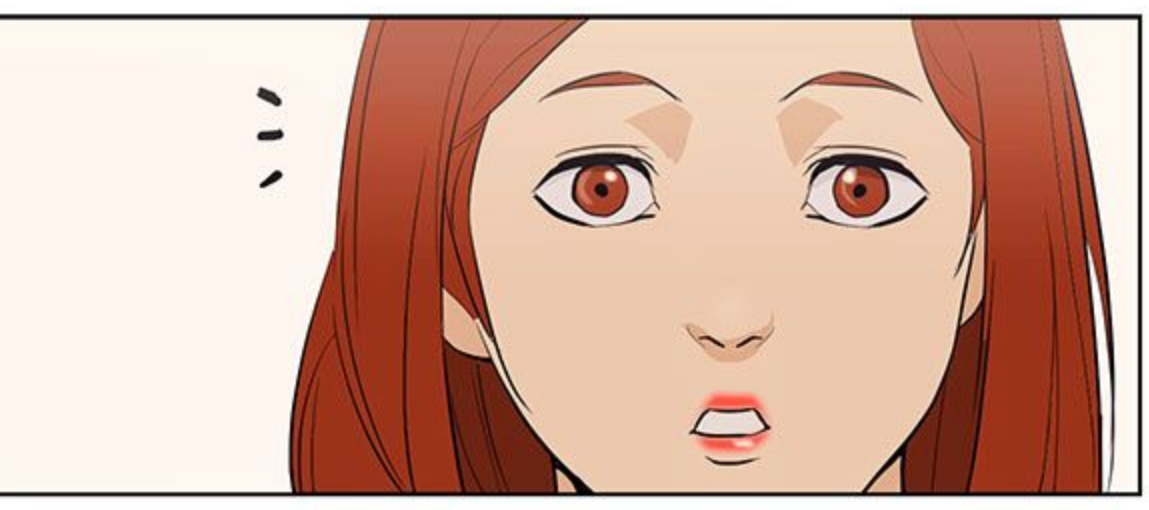
頂通網站上的漫畫內容，皆受著作權法令的保護
本網站已依台灣網站內容分級規定處理
作品均來自出版社正版授權，未經TopComics Co.,Ltd.許可轉載者

依侵犯著作權法令辦理，違者必究
請使用者特別注意. 謝謝您的配合

TopComics Co., Ltd.
Toptoon.com.tw


!!!
又跑去哪了？


啪吖打！
老公!!!




每天早上都吃麵包，
想說做點熱食來吃~


咕嚕嚕


吹




我說過了~
要小心用火呀!!!


吹~


別這麼神經質,
煮個湯而已,
不會死的啦!




我說不准
碰火!!
我說
別神經質,
不會死!


迷漫
煙霧


吵吵吵吵


咚


兩位大哥別吵,
冷靜一點啦~




吹~
咻咻
要玩~
卻沒找我!
生氣!


來來來~
水槍一支500!
你怎麼會
這時候出來?









我不曾詢問過
宣厚的想法,
只是靜靜等待



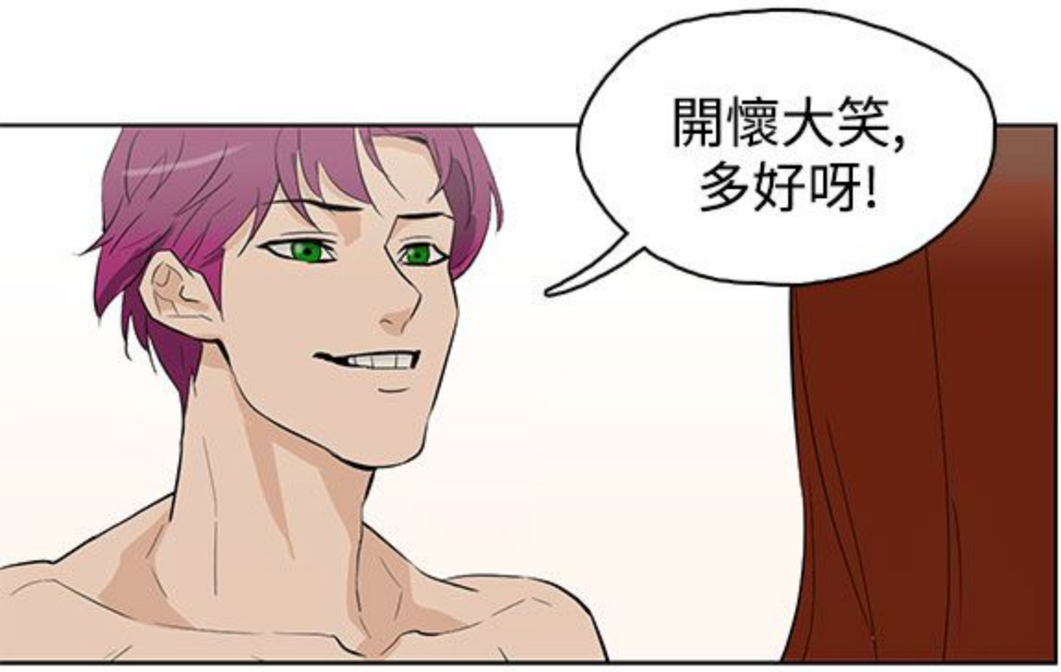
或許是不知道
該如何問起

又或者是害怕
其他人格會離開我




但也怕我無法招架


那多變的人格,
和無止盡的性愛,
有天會厭倦


開懷大笑,
多好呀!


要記得我喲~

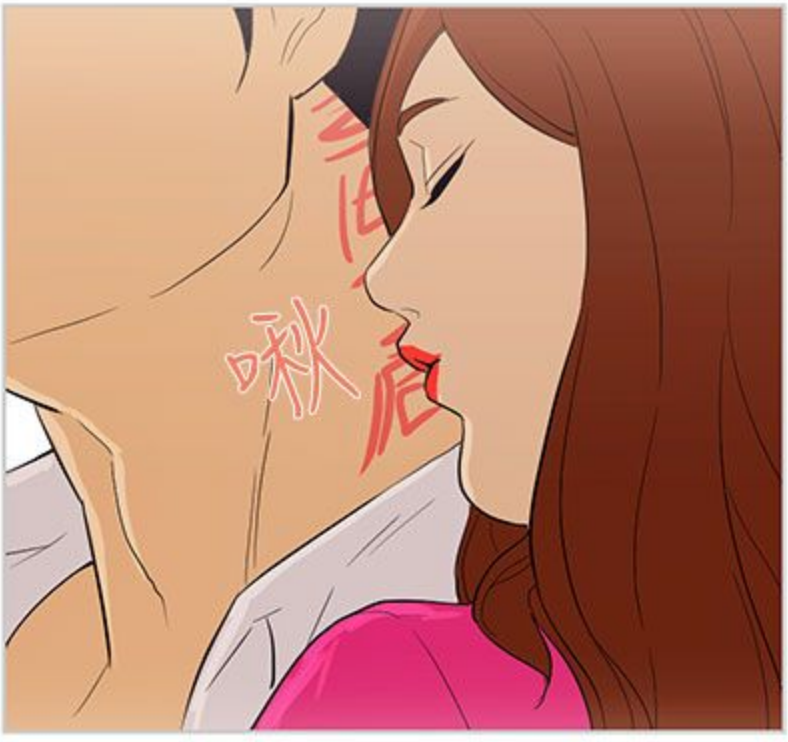



咚咚咚...


姊姊~
我是這裡!


咚咚咚...


我也...
曾經存在著


咻


咻咻咻...









溫柔的愛撫...



輕巧的舔弄...



總是能讓我感到歡愉



並且給予我安慰

過去,我的身邊
總是有你們在...



這段時間,我很幸福,
我也很謝謝你們的愛







未來我和他...
可以幸福嗎?

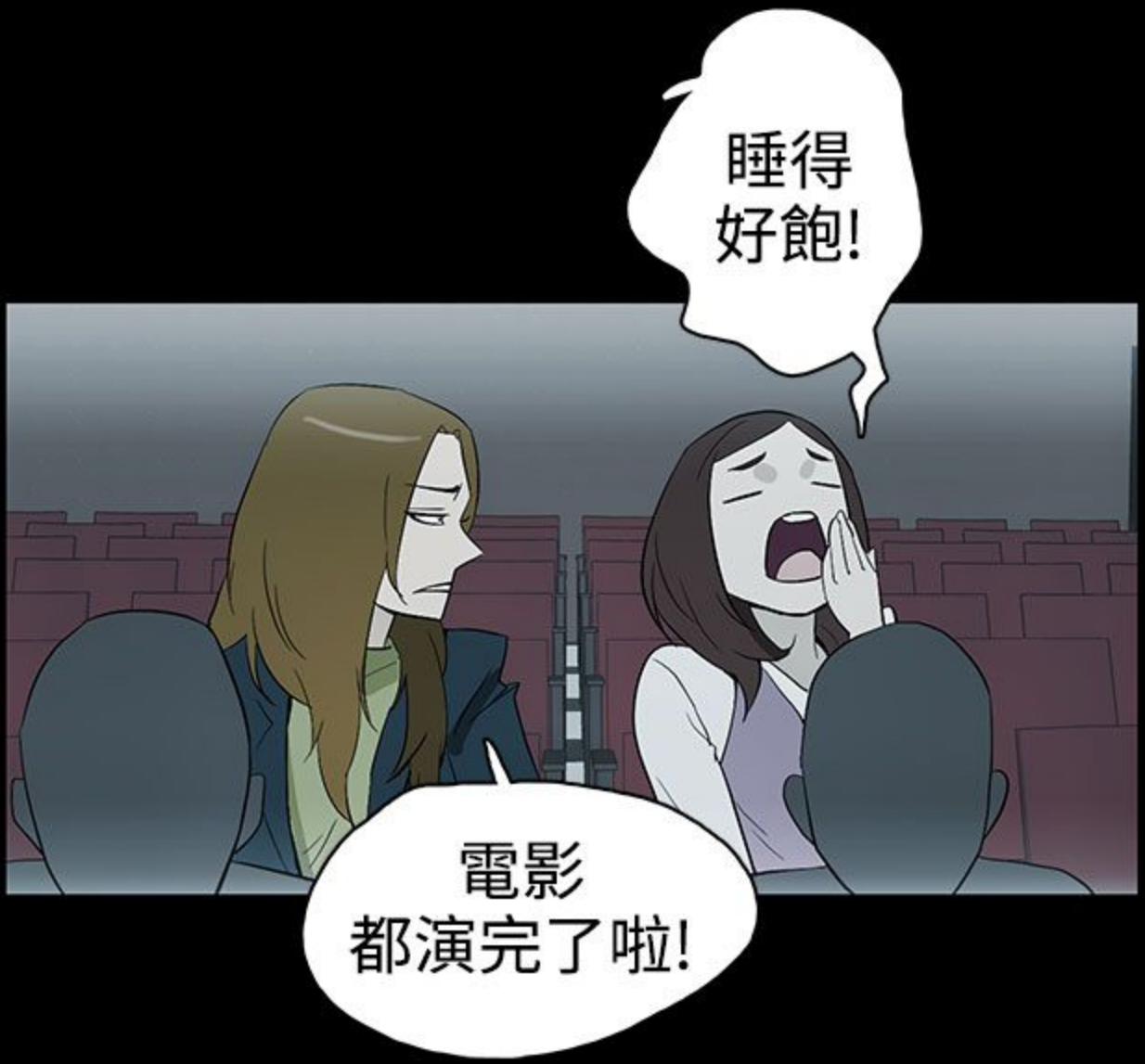
今天的老公

TODAY'S MENU

文 DalDal x 圖 KeuNom x 小幫手 A Li

-最終話-




睡得
好飽!
電影
都演完了啦!

都演完了?
好快喲~
都沒看到說!

你這陣子是在忙什麼啦?
哪有人一進電影院,
就立刻睡死的啦!?
花錢來看電影,還是來睡覺?

大睡特睡,叫也叫不醒,
中途還打呼,有夠丟臉!
還不快走~

哦啊~

咚

啪
噹

糟糕!

咚
咚

你到底是在搞什麼啦?

預約時間,
快到了!

你趕快
好嗎?

預約?
去哪?

去,
就對啦!


那個...


果然中啦!

我都還沒
踏入屋內,
您就開始啦!

一進門,我就算到了,
為了...男人才來的,
不是嗎?

真是厲害,
料事如神!

全寫在
臉上!

真的假的?

吃不到的,
因為中了!

啪

耶?
什麼?

我說中邪了!

啥?

估計10年內,
都沒有!

沒有
什麼?

吧沙


你是為了
結婚才來的,
一看就是要
孤老的命!
10年內...
都沒有
緣分!
可是我...
結婚了耶!
是她
要問的啦~

……

是你要問?

也不早點講...

只是想幫她
看看有沒有
好姻緣啦~

身邊總是
只有蒼蠅,
沒好對象!

上次還在
電梯裡遇到
變態男人說!
真是有夠
倒楣~

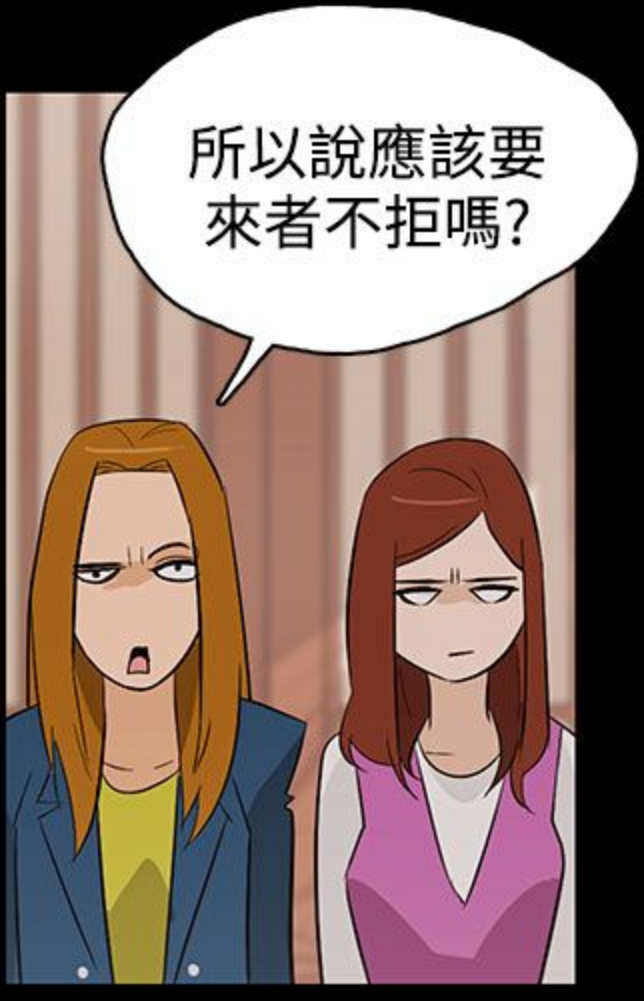
獨身相的女人,
能遇到男人就不錯了

她這張眼睛
明明就是桃花眼,
為什麼沒有
好對象呀!?

喔嗚~
有資質,
真會算!

.....




所以說應該要
來者不拒嗎?


靜


嘰嘰嘰嘰嘰
稍等喲~


多寶

你怎麼會
打給我呀?
手機呢?
喔?


在包包...


沒有!
你真的是吼~
很健忘耶!!!

喂~您好!

喂~您好! 我撿到這支手機,
所以依照最近通話紀錄,
想要聯絡手機主人!

是男的耶~
聲音很性感喲!

是的~
請問您現在
在哪裡呢?

是道好菜耶~

嗯?

喔....謝謝你,
把手機還給我,
真的幫了大忙!

我只是
剛好撿到!
小事一樁,
不用謝!

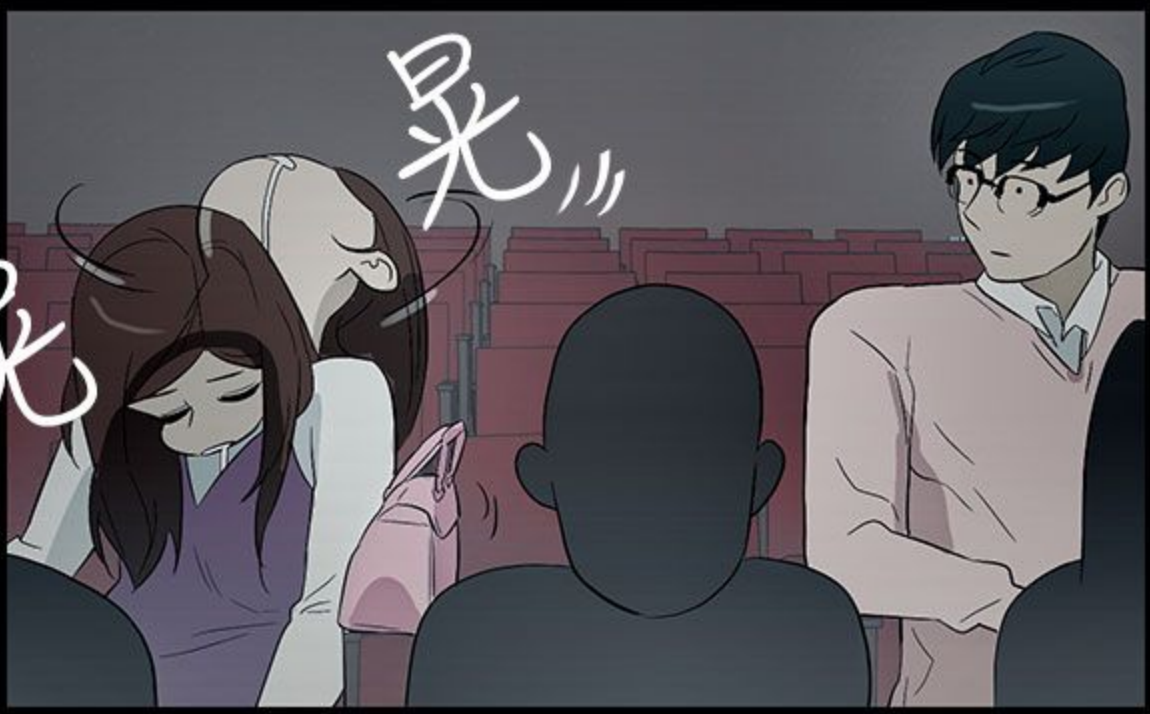
看電影時,
是坐在
我們前面嗎?

是的...

小姐你...
看起來很累!

嗯?
嗯!




呃
呃ㄨ

現在在哪高就呢?

我在NGO上班!

NGO?? 喔嗚~是很好的公司耶!

知道NGO...?不懂裝懂吧!?

大名?!

宣厚,邊宣厚!

邊宣厚~好名字!邊~就是我們多實未來老公的姓啦!

邊.宣.厚?

答案...已經揭曉

你的理想型呢?

??

什麼?

剛剛是問我...
我的理想型嗎?

是的

你喜歡哪種
女生呢?

這個...

在我辛苦時,
能讓我安心的人

選擇權一直都在我手上





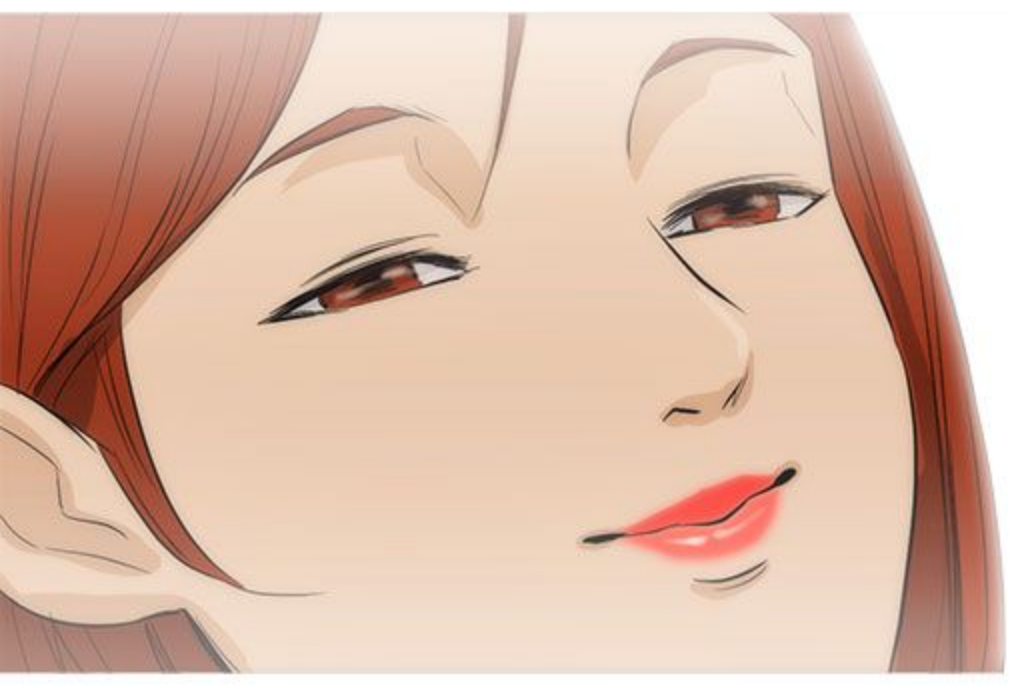






在夢裡...

我也早已决定好了





就算老天再給我一次
選擇的機會,
我還是依然會選擇,
我眼前的這個男人

END

這段時間,感謝各位讀者支持
<今天的老公>
真心地感謝各位

JUICY HEAVEN

頂通網站上的漫畫內容,皆受著作權法令的保護
本網站已依台灣網站內容分級規定處理
作品均來自出版社正版授權,未經TopComics Co.,Ltd.許可轉載者

依侵犯著作權法令辦理,違者必究
請使用者特別注意. 謝謝您的配合

TopComics Co., Ltd.
Toptoon.com.tw